A. WEINBERG

Dan Cooper

LES PILOTES PERDUS

DANGER
UPWARD EJECTION SEAT
DANGER
RESCUE
RCAF
1 PUSH BUTTON TO OPEN DOOR
2 PULL T HANDLE OUT 6FT TO JETTISON CANOPY

EDITIONS DU
LOMBARD

Albert Weinberg

LES AVENTURES DE DAN COOPER

LES PILOTES PERDUS

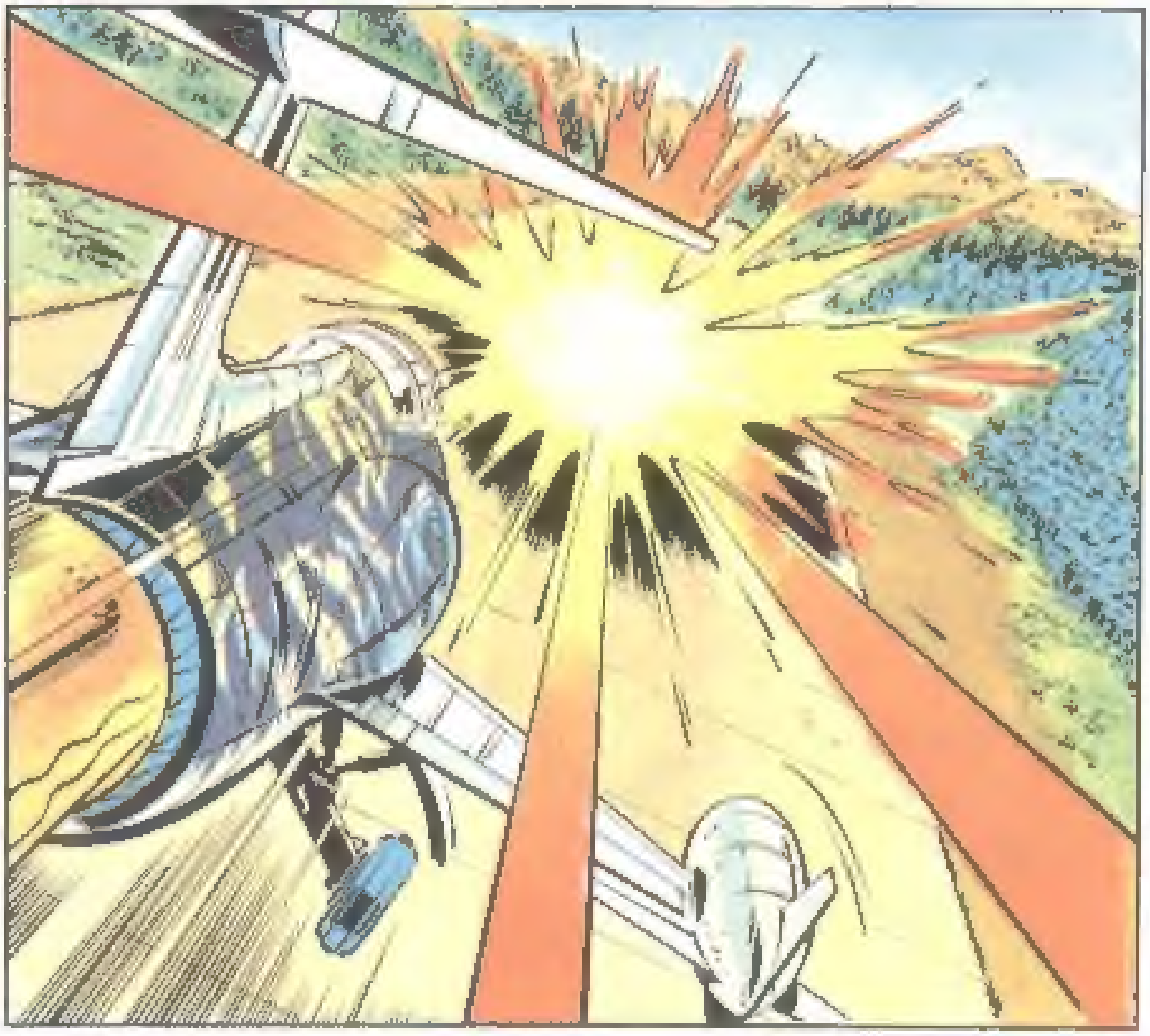

LES EDITIONS DU LOMBARD
1-11, avenue Paul-Henri Spaak • 1070 - Bruxelles

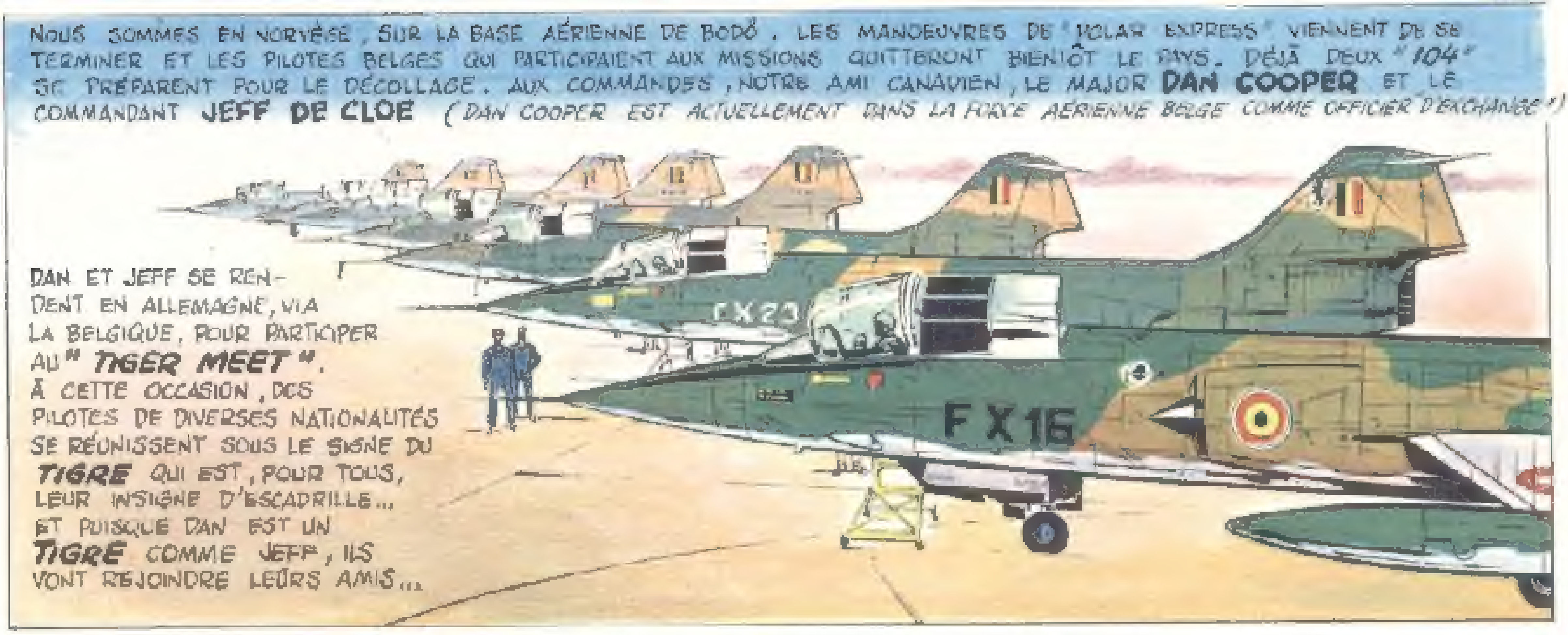
NOUS SOMMES EN NORVÈGE, SUR LA BASE AÉRIENNE DE BODÖ. LES MANOEUVRES DE "POLAR EXPRESS" VIENNENT DE SE TERMINER ET LES PILOTES BELGES QUI PARTICIPAIENT AUX MISSIONS QUITTERONT BIENTÔT LE PAYS. DÉJÀ DEUX "104" SE PRÉPARENT POUR LE DÉCOLLAGE. AUX COMMANDES, NOTRE AMI CANADIEN, LE MAJOR DAN COOPER ET LE COMMANDANT JEFF DE CLOE (DAN COOPER EST ACTUELLEMENT DANS LA FORCE AÉRIENNE BELGE COMME OFFICIER D'ÉCHANGE!)
FX 23
FX16
DAN ET JEFF SE RENDENT EN ALLEMAGNE, VIA LA BELGIQUE, POUR PARTICIPER AU "TIGER MEET". À CETTE OCCASION, DES PILOTES DE DIVERSES NATIONALITÉS SE RÉUNISSENT SOUS LE SIGNE DU TIGRE QUI EST, POUR TOUS, LEUR INSIGNE D'ESCADRILLE... ET PUISQUE DAN EST UN TIGRE COMME JEFF, ILS VONT REJOINDRE LEURS AMIS...

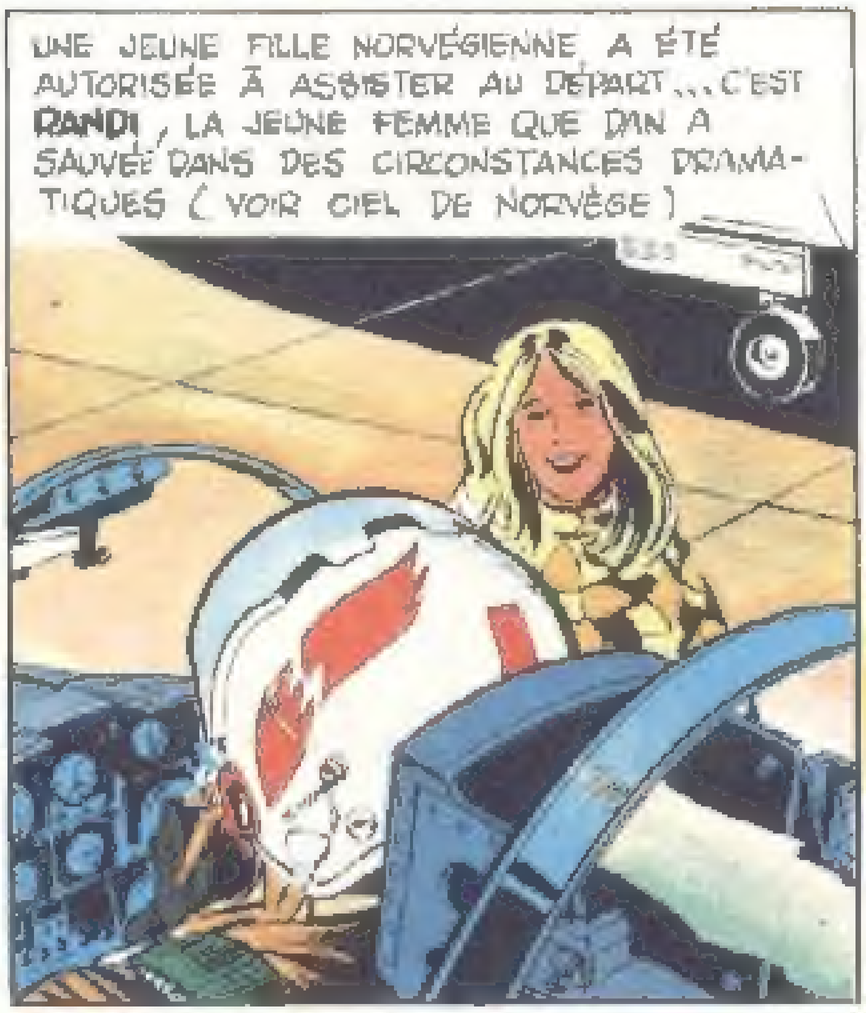
UNE JEUNE FILLE NORVÉGIENNE A ÉTÉ AUTORISÉE À ASSISTER AU DÉPART... C'EST RANDI, LA JEUNE FEMME QUE DAN A SAUVÉE DANS DES CIRCONSTANCES DRAMATIQUES (VOIR CIEL DE NORVÈGE)

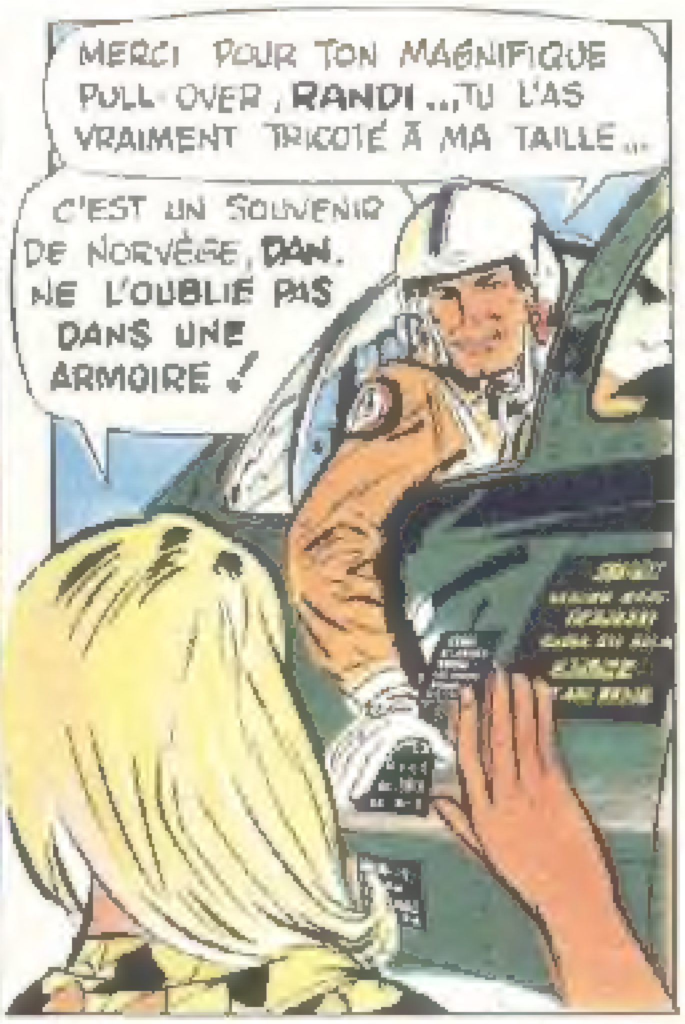
MERCI POUR TON MAGNIFIQUE PULL-OVER, RANDI... TU L'AS VRAIMENT TRICOTÉ À MA TAILLE...
C'EST UN SOUVENIR DE NORVÈGE, DAN. NE L'OUBLIE PAS DANS UNE ARMOIRE!

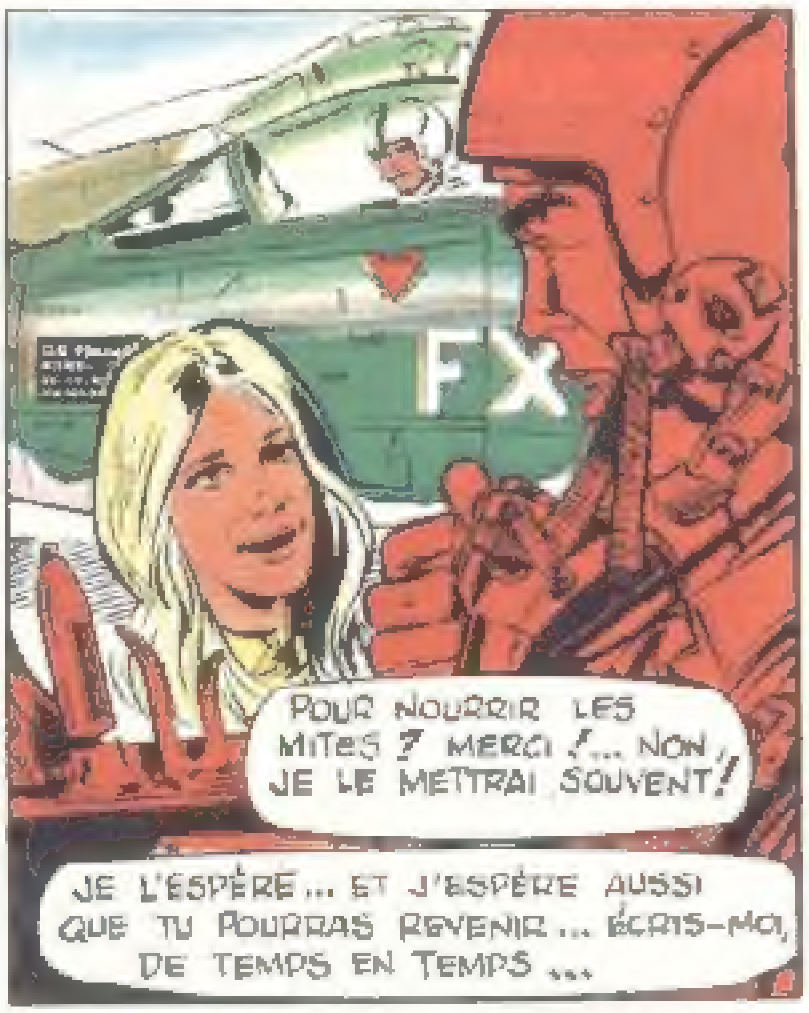
FX
POUR NOURRIR LES MITES? MERCI!... NON, JE LE METTRAI SOUVENT!
JE L'ESPÈRE... ET J'ESPÈRE AUSSI QUE TU POURRAS REVENIR... ÉCRIS-MOI, DE TEMPS EN TEMPS...

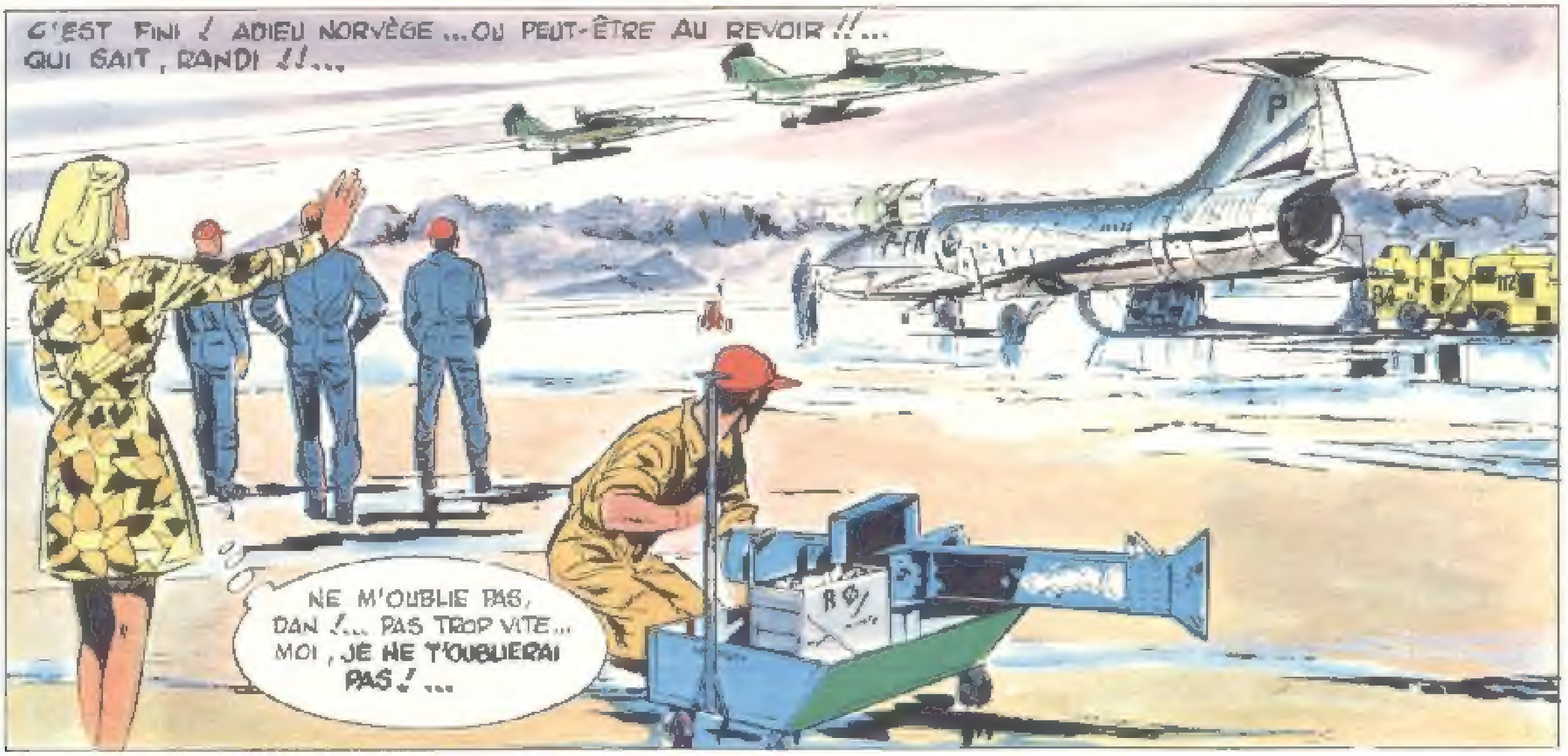
C'EST FINI! ADIEU NORVÈGE... OU PEUT-ÊTRE AU REVOIR!!... QUI SAIT, RANDI!!...
NE M'OUBLIE PAS, DAN!... PAS TROP VITE... MOI, JE NE T'OUBLIERAI PAS!...

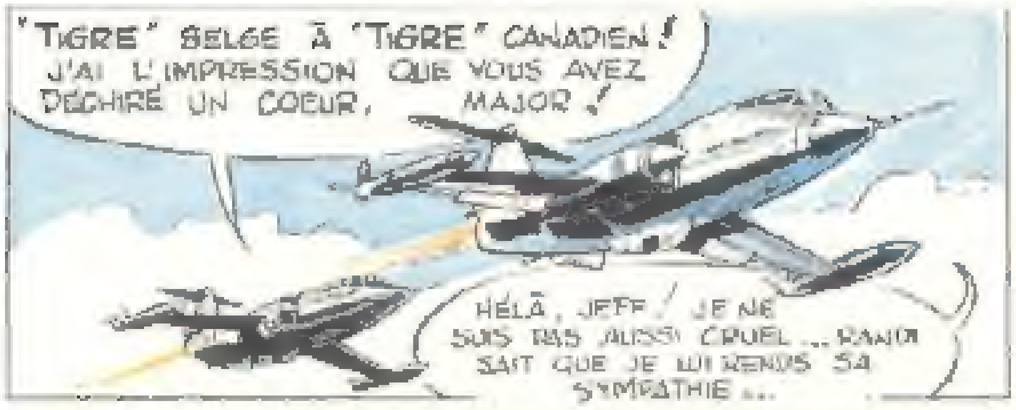
"TIGRE" BELGE À "TIGRE" CANADIEN ! J'AI L'IMPRESSION QUE VOUS AVEZ DÉCHIRÉ UN COEUR, MAJOR !
HÉLÂ, JEFF ! JE NE SUIS PAS AUSSI CRUEL... RANDI SAIT QUE JE LUI RENDS SA SYMPATHIE...

RANDI OCCUPE LES PENSÉES DE DAN... LE PILOTE BELGE EST " RELAX "... VISIBLEMENT POUR LES DEUX " TIGRES ", CE VOL EST BANAL... UN VOL DE ROUTINE...

EH BIEN, NON !!

SOYEZ TRÈS ATTENTIF !... NOUS VOUS PRÉVENONS. CEPENDANT... VOUS SEREZ PROFONDÉMENT TROUBLÉ !...

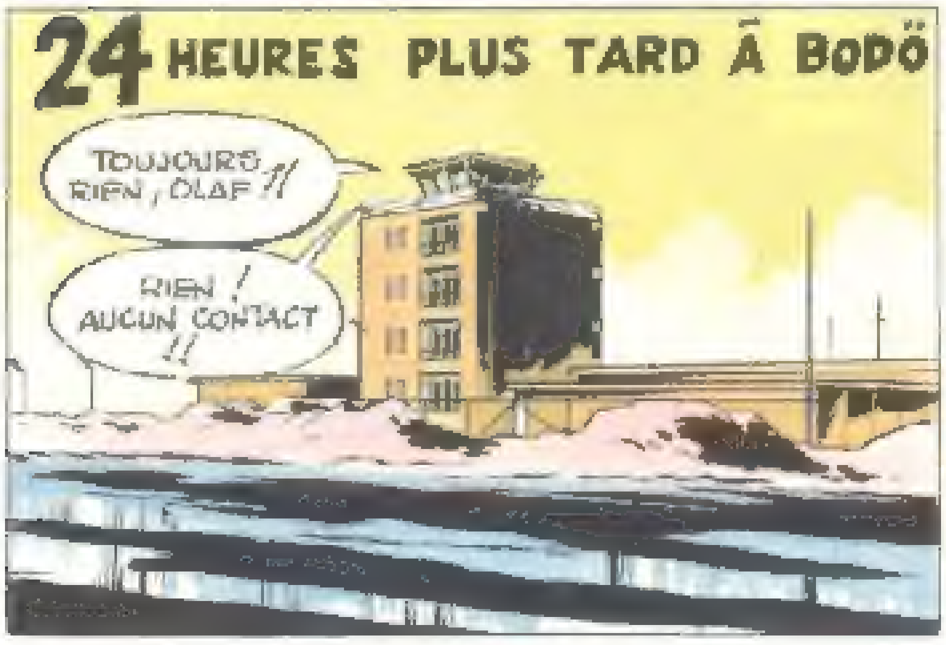
24 HEURES PLUS TARD À BODÖ
TOUJOURS RIEN, OLAF ?!
RIEN ! AUCUN CONTACT !!

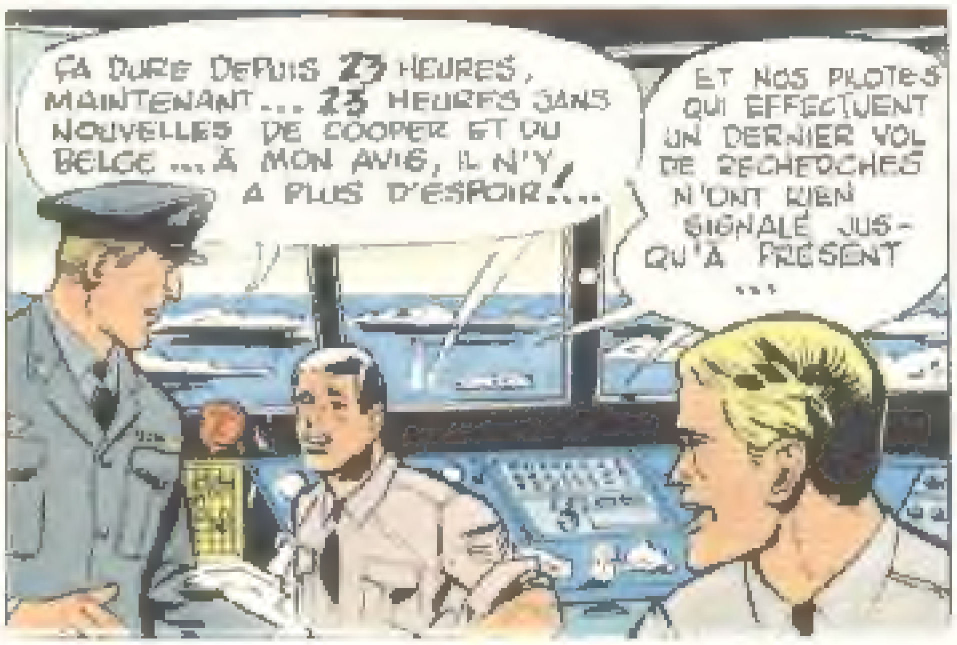
ÇA DURE DEPUIS 23 HEURES, MAINTENANT... 23 HEURES SANS NOUVELLES DE COOPER ET DU BELGE... À MON AVIS, IL N'Y A PLUS D'ESPOIR !...
ET NOS PILOTES QUI EFFECTUENT UN DERNIER VOL DE RECHERCHES N'ONT RIEN SIGNALÉ JUSQU'À PRÉSENT...

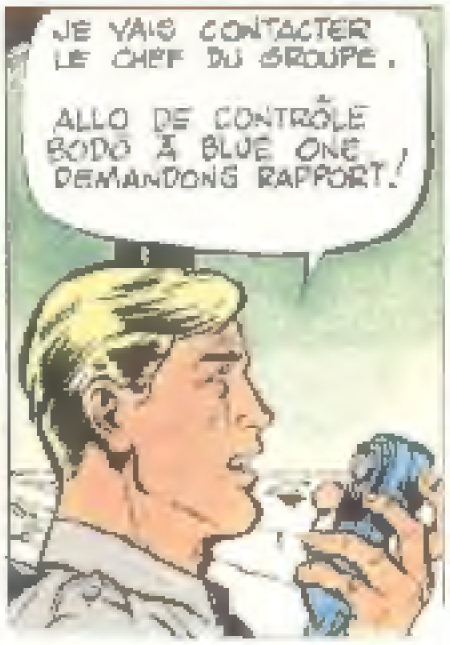
JE VAIS CONTACTER LE CHEF DU GROUPE.
ALLO DE CONTRÔLE BODÖ À BLUE ONE DEMANDONS RAPPORT !

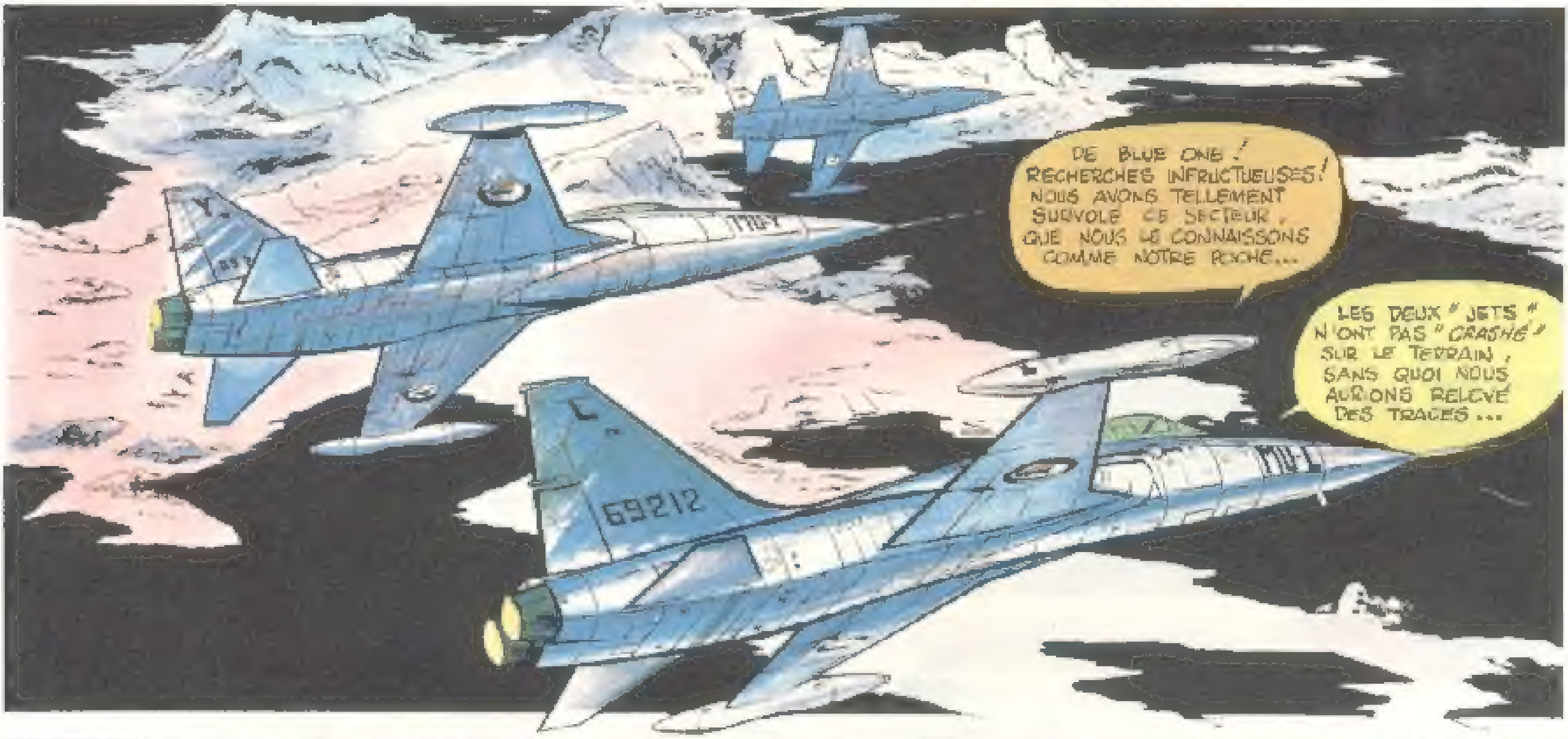
DE BLUE ONE ! RECHERCHES INFRUCTUEUSES ! NOUS AVONS TELLEMENT SURVOLÉ CE SECTEUR, QUE NOUS LE CONNAISSONS COMME NOTRE POCHE...
LES DEUX " JETS " N'ONT PAS " CRASHÉ " SUR LE TERRAIN, SANS QUOI NOUS AURIONS RELEVÉ DES TRACES...
69212

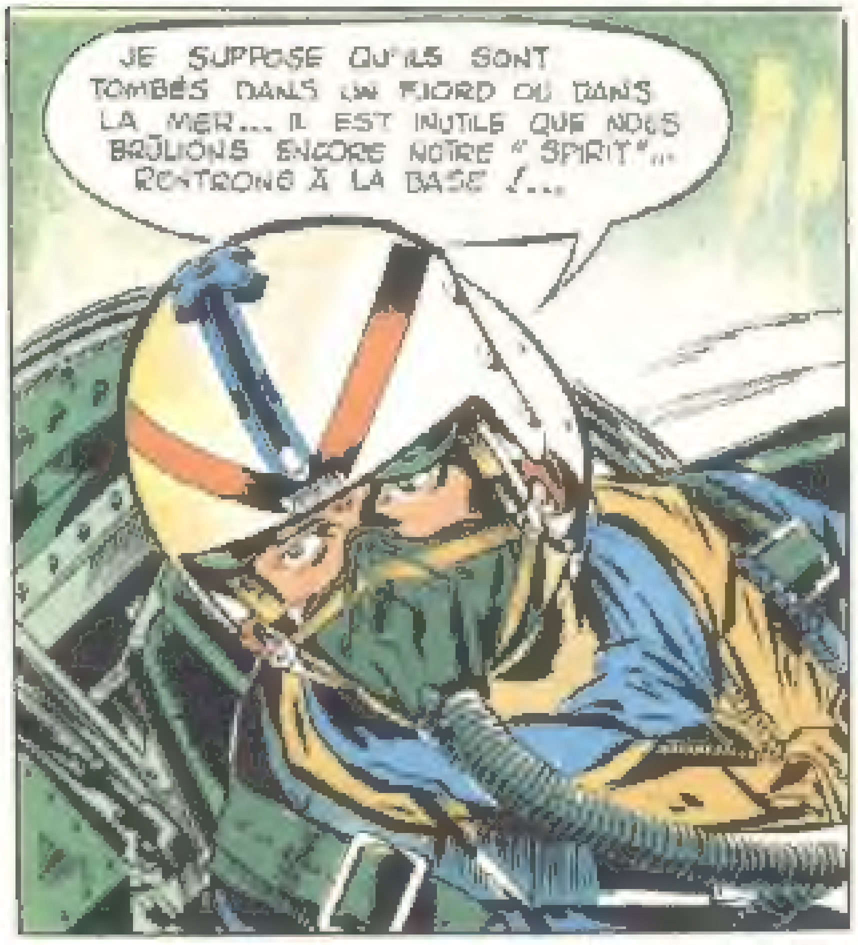
JE SUPPOSE QU'ILS SONT TOMBÉS DANS UN FIORD OU DANS LA MER... IL EST INUTILE QUE NOUS BRÛLIONS ENCORE NOTRE " SPIRIT "... RENTRONS À LA BASE !...

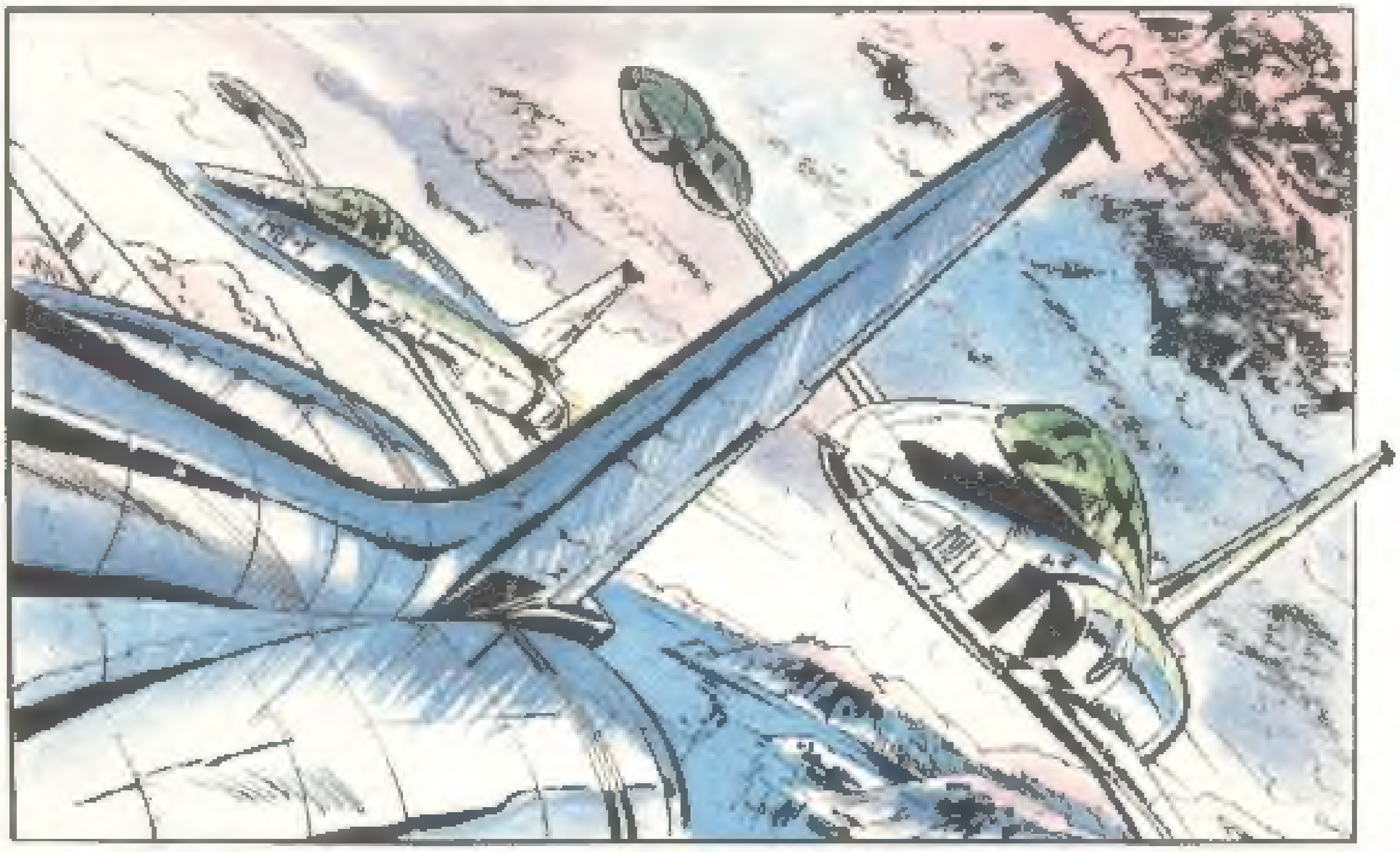

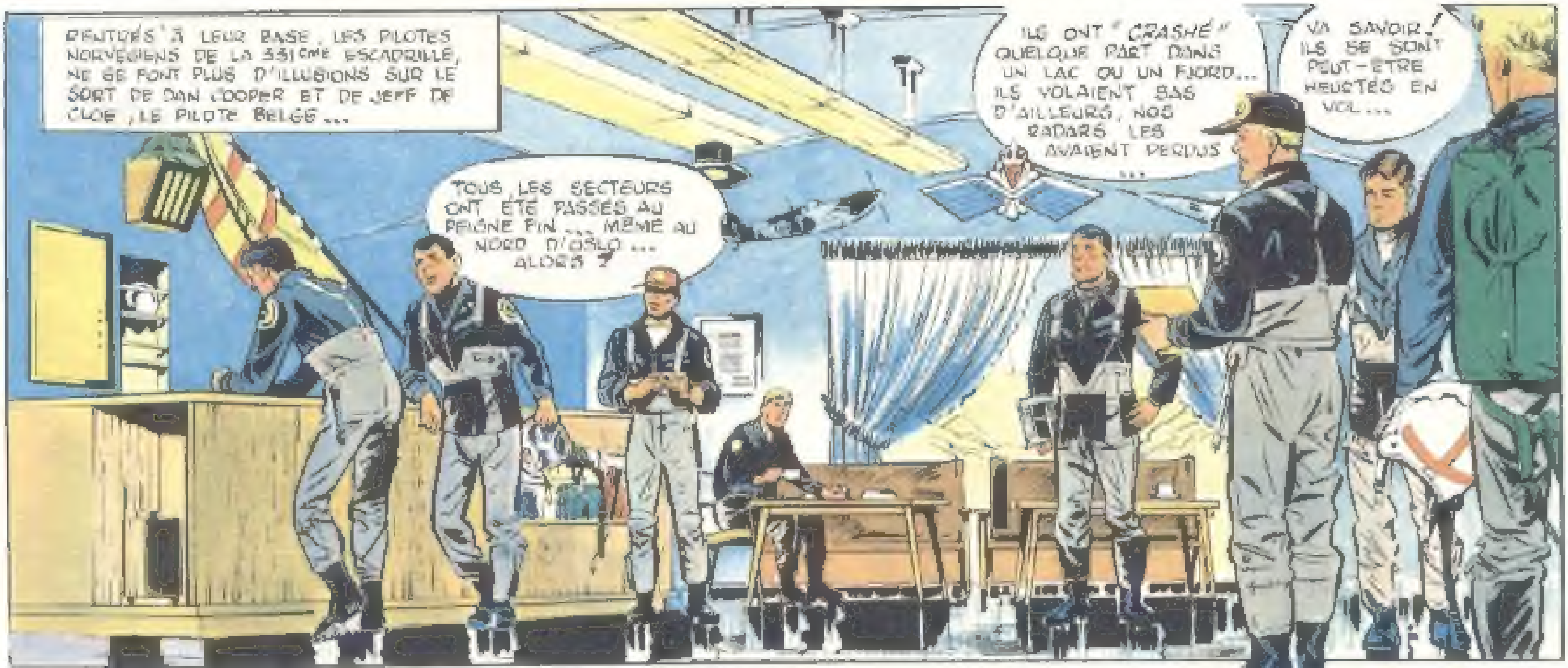
RENTRÉS À LEUR BASE, LES PILOTES NORVÉGIENS DE LA 331ème ESCADRILLE, NE SE FONT PLUS D'ILLUSIONS SUR LE SORT DE DAN COOPER ET DE JEFF DE CLOE, LE PILOTE BELGE...
TOUS LES SECTEURS ONT ÉTÉ PASSÉS AU PEIGNE FIN... MÊME AU NORD D'OSLO... ALORS ?
ILS ONT "CRASHÉ" QUELQUE PART DANS UN LAC OU UN FJORD... ILS VOLAIENT BAS D'AILLEURS, NOS RADARS LES AVAIENT PERDUS...
VA SAVOIR ! ILS SE SONT PEUT-ÊTRE HEURTÉS EN VOL...

EN BELGIQUE, À LA 31ème ESCADRILLE, LES PILOTES SONT ACCABLÉS... JEFF ÉTAIT LEUR BOUTE-EN-TRAIN...

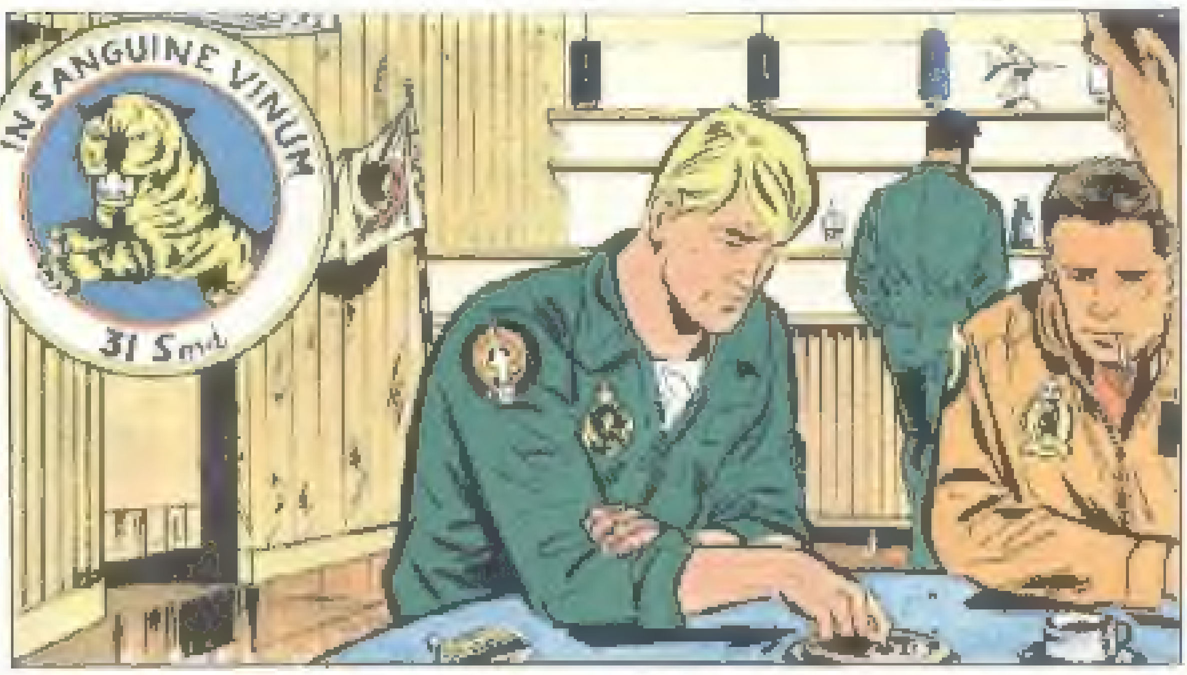
IN SANGUINE VINUM
31 Smd

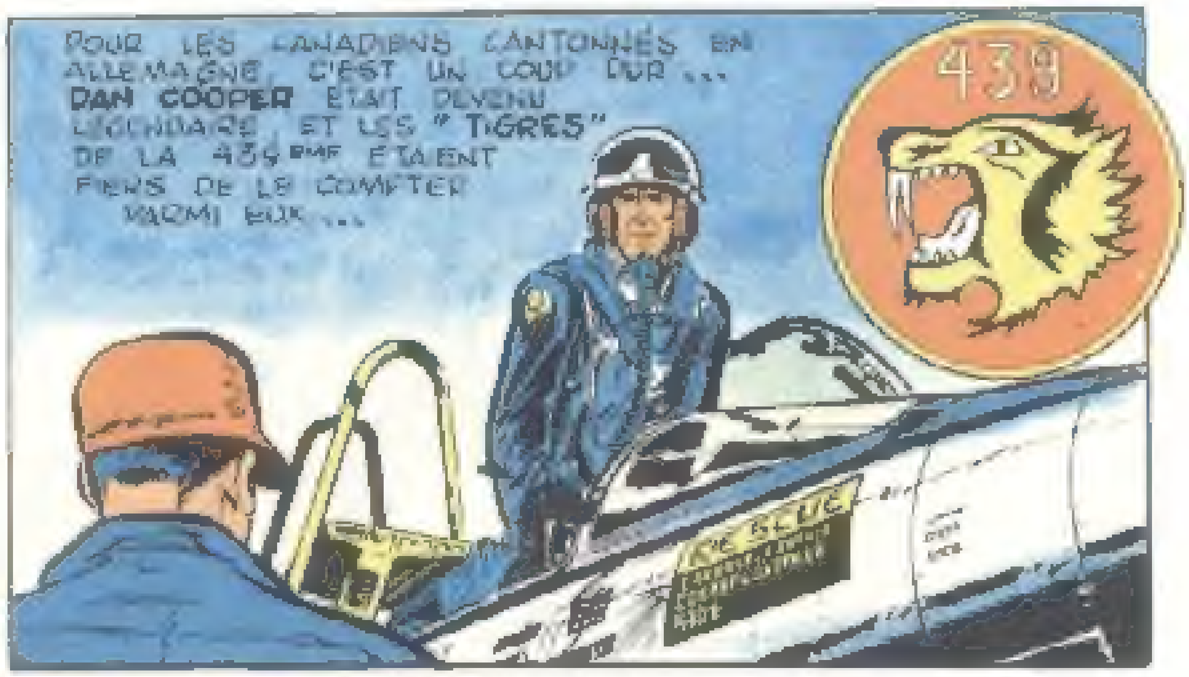
POUR LES CANADIENS CANTONNÉS EN ALLEMAGNE, C'EST UN COUP DUR... DAN COOPER ÉTAIT DEVENU LÉGENDAIRE ET LES "TIGRES" DE LA 439ème ÉTAIENT FIERS DE LE COMPTER PARMI EUX...
439

DEUX JOURS PASSENT... LE MAJOR DAN COOPER ET LE COMMANDANT DE CLOE SONT OFFICIELLEMENT PORTÉS DISPARUS EN NORVÈGE...

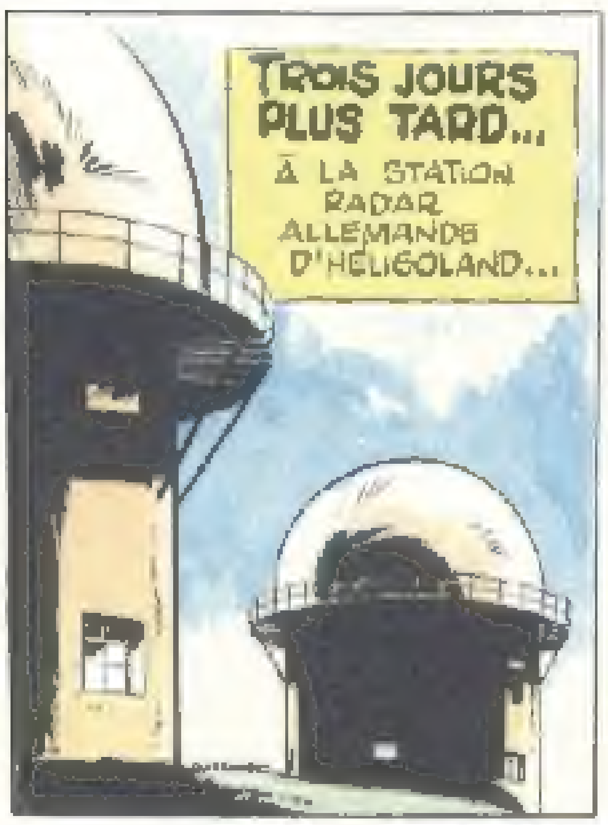
TROIS JOURS PLUS TARD...
À LA STATION RADAR ALLEMANDE D'HÉLIGOLAND...

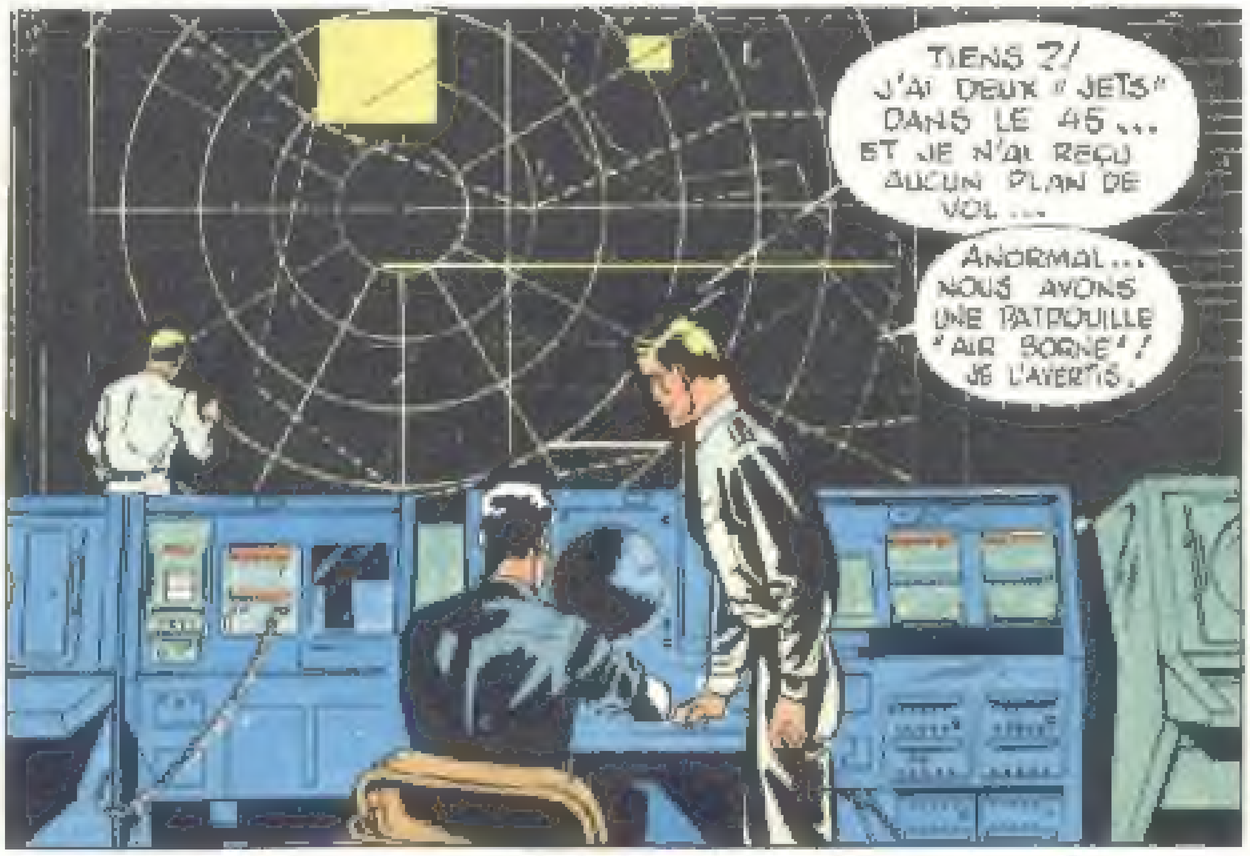
TIENS ?! J'AI DEUX "JETS" DANS LE 45... ET JE N'AI REÇU AUCUN PLAN DE VOL...
ANORMAL... NOUS AVONS UNE PATROUILLE "AIR BORNE" ! JE L'AVERTIS.

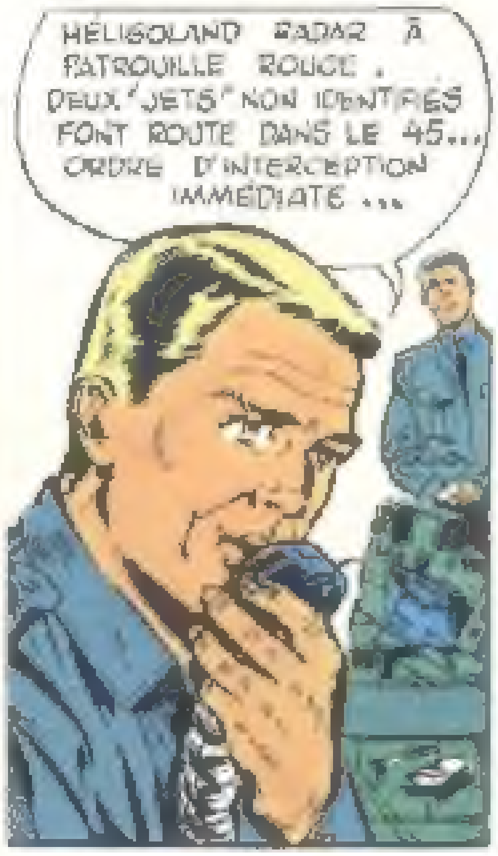
HÉLIGOLAND RADAR À PATROUILLE ROUGE. DEUX "JETS" NON IDENTIFIÉS FONT ROUTE DANS LE 45... ORDRE D'INTERCEPTION IMMÉDIATE...

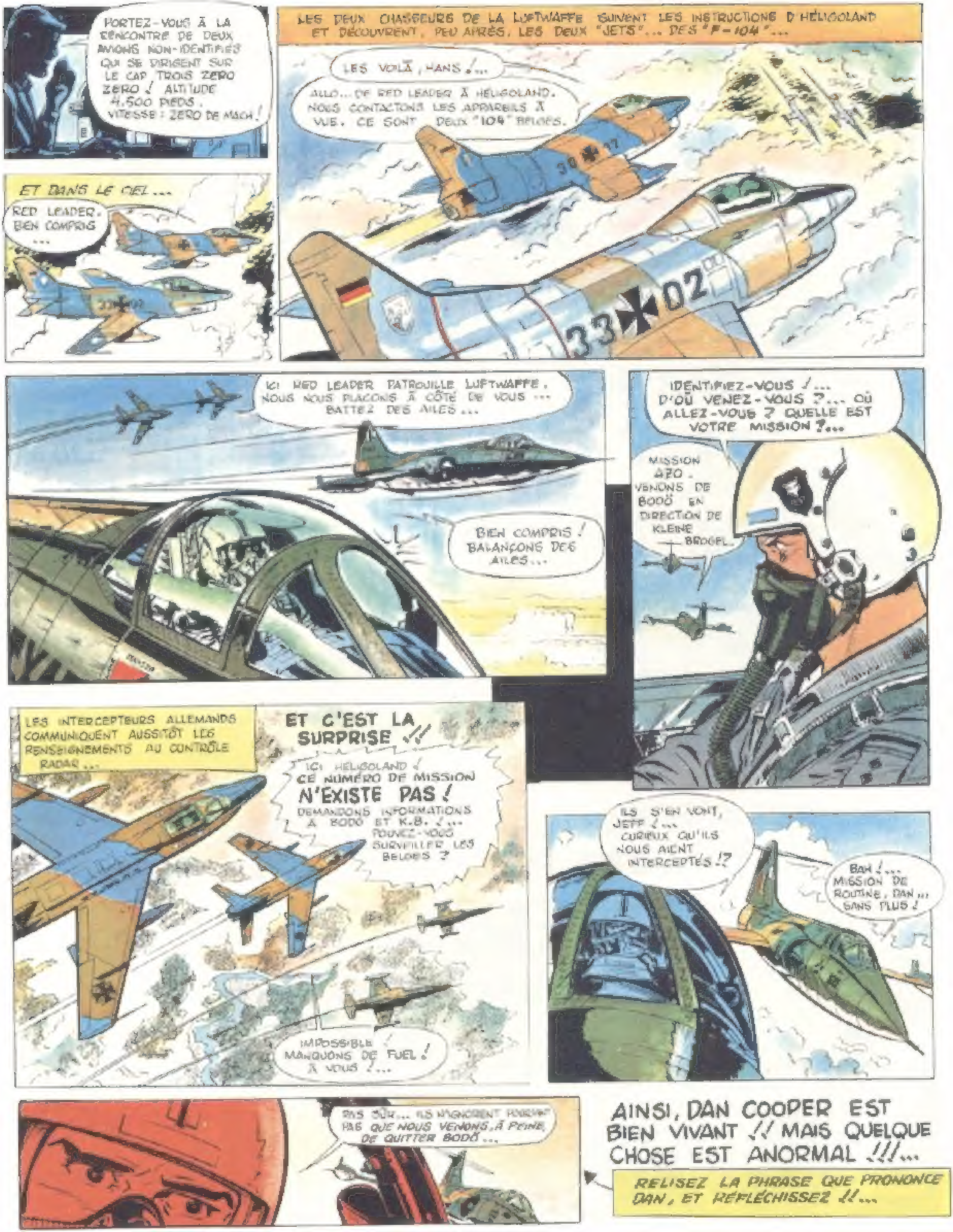
PORTEZ-VOUS À LA RENCONTRE DE DEUX AVIONS NON-IDENTIFIÉS QUI SE DIRIGENT SUR LE CAP TROIS ZERO ZERO ! ALTITUDE 4.500 PIEDS. VITESSE : ZERO DE MACH !
ET DANS LE CIEL...
RED LEADER. BIEN COMPRIS...
LES DEUX CHASSEURS DE LA LUFTWAFFE SUIVENT LES INSTRUCTIONS D'HÉLIGOLAND ET DÉCOUVRENT, PEU APRÈS, LES DEUX "JETS"... DES "F-104"...
LES VOILÀ, HANS !...
ALLO... DE RED LEADER À HÉLIGOLAND. NOUS CONTACTONS LES APPAREILS À VUE. CE SONT DEUX "104" BELGES.
33 02
ICI RED LEADER PATROUILLE LUFTWAFFE. NOUS NOUS PLAÇONS À CÔTÉ DE VOUS... BATTEZ DES AILES...
BIEN COMPRIS ! BALANÇONS DES AILES...
IDENTIFIEZ-VOUS !... D'OÙ VENEZ-VOUS ?... OÙ ALLEZ-VOUS ? QUELLE EST VOTRE MISSION ?...
MISSION 420. VENONS DE BODÖ EN DIRECTION DE KLEINE BROGEL.
LES INTERCEPTEURS ALLEMANDS COMMUNIQUENT AUSSITÔT LES RENSEIGNEMENTS AU CONTRÔLE RADAR...
ET C'EST LA SURPRISE !!
ICI HÉLIGOLAND ! CE NUMÉRO DE MISSION N'EXISTE PAS ! DEMANDONS INFORMATIONS À BODÖ ET K.B. !... POUVEZ-VOUS SURVEILLER LES BELGES ?
IMPOSSIBLE ! MANQUONS DE FUEL ! À VOUS !...
ILS S'EN VONT, JEFF !... CURIEUX QU'ILS NOUS AIENT INTERCEPTÉS !?
BAH !... MISSION DE ROUTINE, DAN... SANS PLUS !
PAS SÛR... ILS N'IGNORENT POURTANT PAS QUE NOUS VENONS, À PEINE, DE QUITTER BODÖ...

AINSI, DAN COOPER EST BIEN VIVANT !! MAIS QUELQUE CHOSE EST ANORMAL !!!...

RELISEZ LA PHRASE QUE PRONONCE DAN, ET RÉFLÉCHISSEZ !!...

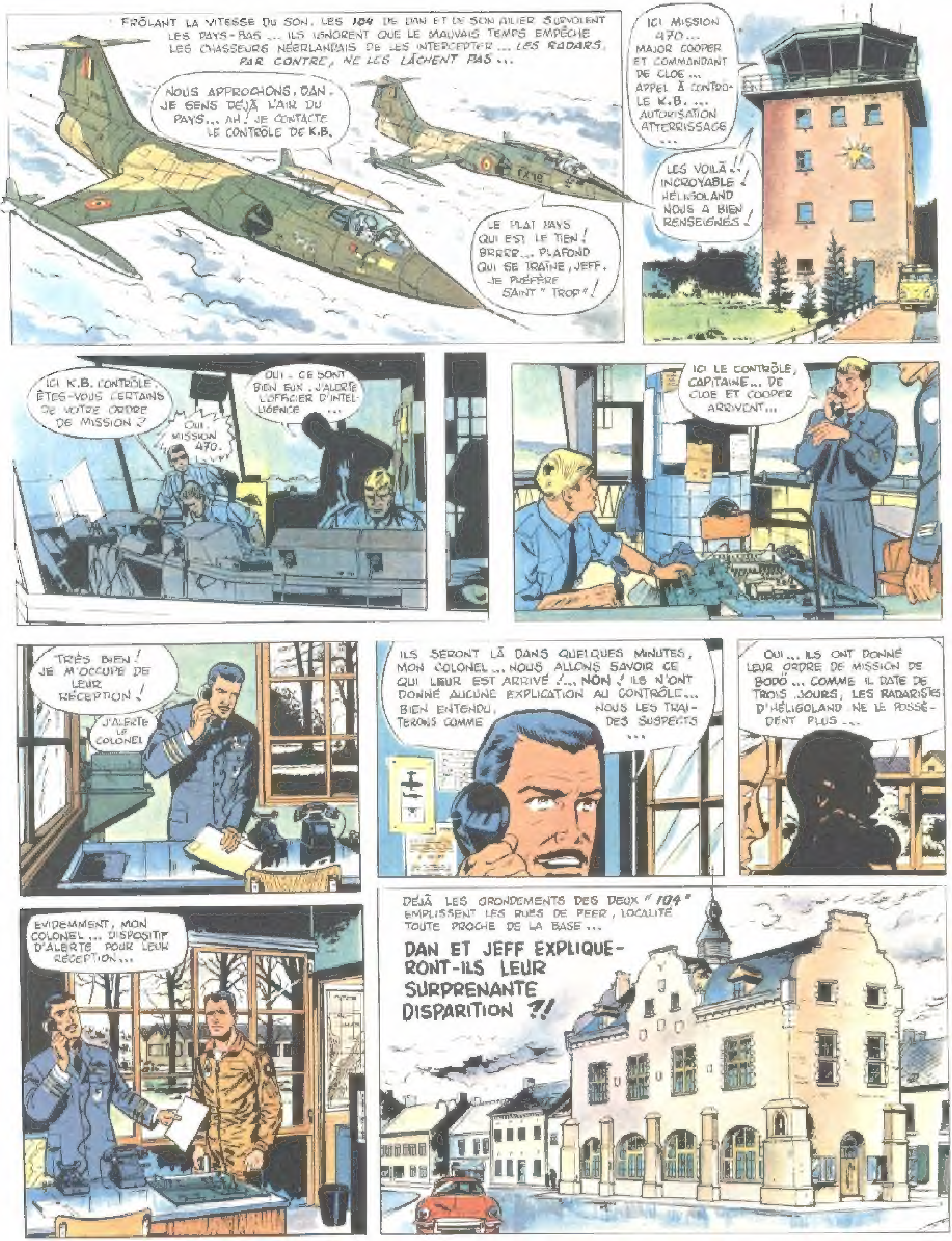
FRÔLANT LA VITESSE DU SON, LES 104 DE DAN ET DE SON AILIER SURVOLENT LES PAYS-BAS ... ILS IGNORENT QUE LE MAUVAIS TEMPS EMPÊCHE LES CHASSEURS NÉERLANDAIS DE LES INTERCEPTER ... LES RADARS, PAR CONTRE, NE LES LÂCHENT PAS ...
NOUS APPROCHONS, DAN. JE SENS DÉJÀ L'AIR DU PAYS ... AH ! JE CONTACTE LE CONTRÔLE DE K.B.
LE PLAT PAYS QUI EST LE TIEN ! BRRRR ... PLAFOND QUI SE TRAÎNE, JEFF. JE PRÉFÈRE SAINT " TROP " !
ICI MISSION 470 ... MAJOR COOPER ET COMMANDANT DE CLOE ... APPEL À CONTRÔLE K.B. ... AUTORISATION ATTERRISSAGE ...
LES VOILÀ !! INCROYABLE ! HÉLIGOLAND NOUS A BIEN RENSEIGNÉS !
ICI K.B. CONTRÔLE. ÊTES-VOUS CERTAINS DE VOTRE ORDRE DE MISSION ?
OUI, MISSION 470.
OUI - CE SONT BIEN EUX. J'ALERTE L'OFFICIER D'INTELLIGENCE ...
ICI LE CONTRÔLE, CAPITAINE ... DE CLOE ET COOPER ARRIVENT ...
TRÈS BIEN ! JE M'OCCUPE DE LEUR RÉCEPTION !
J'ALERTE LE COLONEL
ILS SERONT LÀ DANS QUELQUES MINUTES, MON COLONEL ... NOUS ALLONS SAVOIR CE QUI LEUR EST ARRIVÉ !... NON ! ILS N'ONT DONNÉ AUCUNE EXPLICATION AU CONTRÔLE ... BIEN ENTENDU, NOUS LES TRAITERONS COMME DES SUSPECTS ...
OUI ... ILS ONT DONNÉ LEUR ORDRE DE MISSION DE BODÖ ... COMME IL DATE DE TROIS JOURS, LES RADARISTES D'HÉLIGOLAND NE LE POSSÈDENT PLUS ...
EVIDEMMENT, MON COLONEL ... DISPOSITIF D'ALERTE POUR LEUR RÉCEPTION ...
DÉJÀ LES GRONDEMENTS DES DEUX " 104 " EMPLISSENT LES RUES DE PEER, LOCALITÉ TOUTE PROCHE DE LA BASE ...
DAN ET JEFF EXPLIQUERONT-ILS LEUR SURPRENANTE DISPARITION ?!

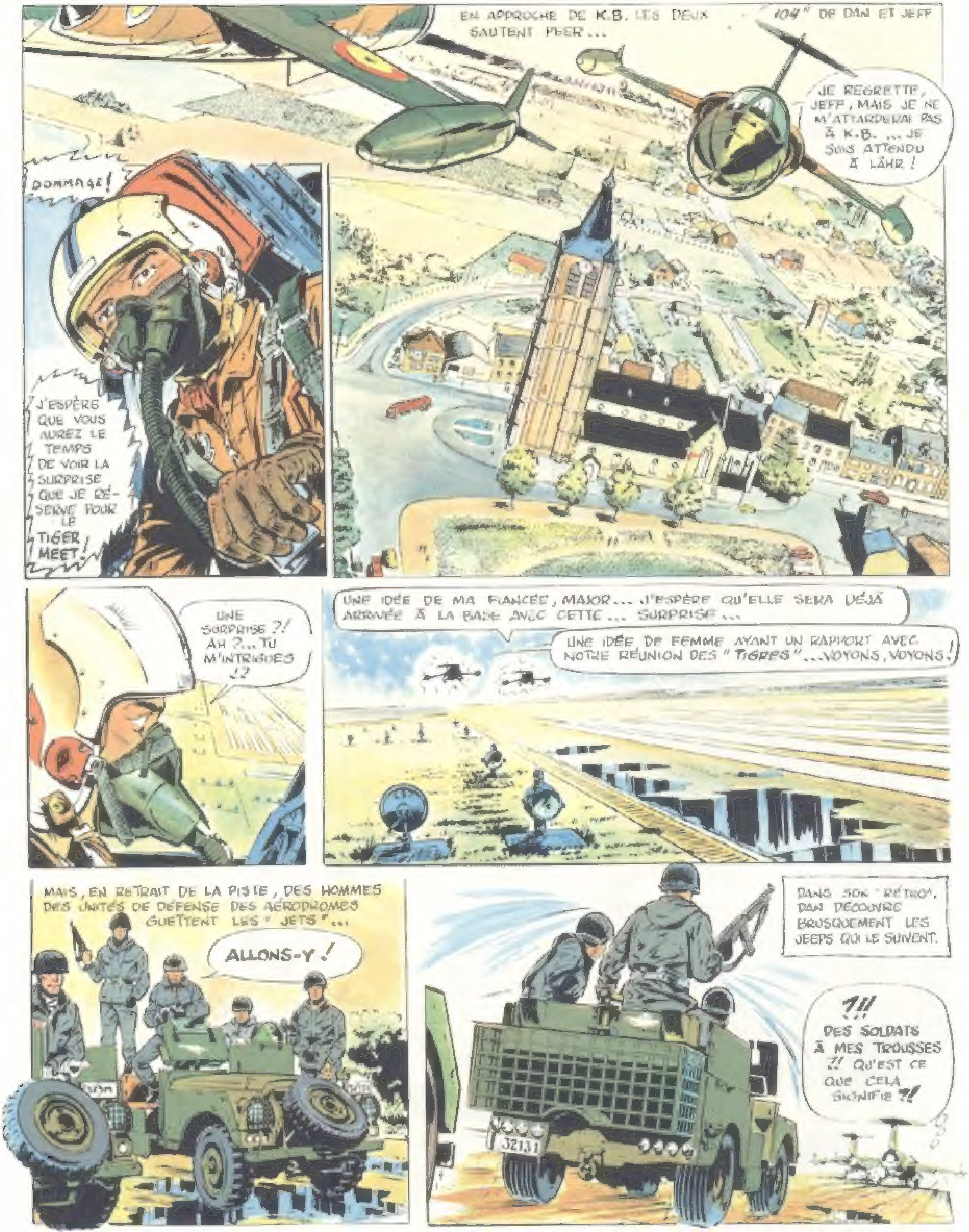
EN APPROCHE DE K.B. LES DEUX "104" DE DAN ET JEFF SAUTENT PEER...
JE REGRETTE, JEFF, MAIS JE NE M'ATTARDERAI PAS À K.B. ... JE SUIS ATTENDU À LAHR !
DOMMAGE !
J'ESPÈRE QUE VOUS AUREZ LE TEMPS DE VOIR LA SURPRISE QUE JE RÉSERVE POUR LE TIGER MEET !
UNE SURPRISE ?! AH ?... TU M'INTRIGUES !?
UNE IDÉE DE MA FIANCÉE, MAJOR... J'ESPÈRE QU'ELLE SERA DÉJÀ ARRIVÉE À LA BASE AVEC CETTE... SURPRISE...
UNE IDÉE DE FEMME AYANT UN RAPPORT AVEC NOTRE RÉUNION DES "TIGRES"... VOYONS, VOYONS !
MAIS, EN RETRAIT DE LA PISTE, DES HOMMES DES UNITÉS DE DÉFENSE DES AÉRODROMES GUETTENT LES "JETS"...
ALLONS-Y !
DANS SON "RÉTRO", DAN DÉCOUVRE BRUSQUEMENT LES JEEPS QUI LE SUIVENT.
?!! DES SOLDATS À MES TROUSSES ?! QU'EST CE QUE CELA SIGNIFIE ?!
32131

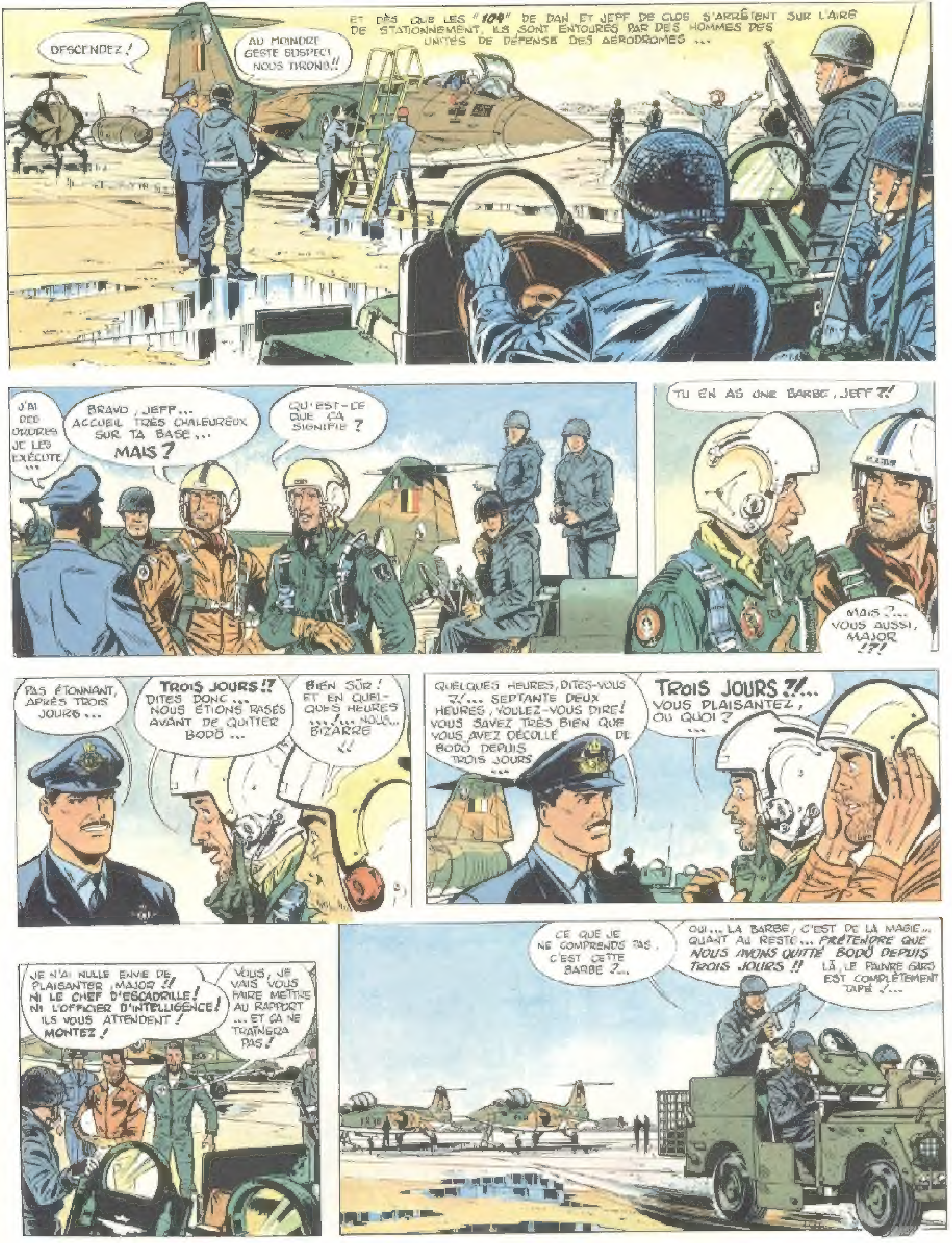
ET DÈS QUE LES "104" DE DAN ET JEFF DE CLOS S'ARRÊTENT SUR L'AIRE DE STATIONNEMENT, ILS SONT ENTOURÉS PAR DES HOMMES DES UNITÉS DE DÉFENSE DES AÉRODROMES ...
DESCENDEZ !
AU MOINDRE GESTE SUSPECT NOUS TIRONS !!
J'AI DES ORDRES JE LES EXÉCUTE ...
BRAVO, JEFF... ACCUEIL TRÈS CHALEUREUX SUR TA BASE... MAIS ?
QU'EST-CE QUE ÇA SIGNIFIE ?
TU EN AS UNE BARBE, JEFF ?!
MAIS ?... VOUS AUSSI, MAJOR !?!
PAS ÉTONNANT, APRÈS TROIS JOURS ...
TROIS JOURS !? DITES DONC... NOUS ÉTIONS RASÉS AVANT DE QUITTER BODÖ ...
BIEN SÛR ! ET EN QUELQUES HEURES ...!... NOUS... BIZARRE !!
QUELQUES HEURES, DITES-VOUS ?!... SEPTANTE DEUX HEURES, VOULEZ-VOUS DIRE ! VOUS SAVEZ TRÈS BIEN QUE VOUS AVEZ DÉCOLLÉ DE BODÖ DEPUIS TROIS JOURS ...
TROIS JOURS ?!... VOUS PLAISANTEZ, OU QUOI ? ...
JE N'AI NULLE ENVIE DE PLAISANTER, MAJOR !! NI LE CHEF D'ESCADRILLE ! NI L'OFFICIER D'INTELLIGENCE ! ILS VOUS ATTENDENT ! MONTEZ !
VOUS, JE VAIS VOUS FAIRE METTRE AU RAPPORT ... ET ÇA NE TRAÎNERA PAS !
CE QUE JE NE COMPRENDS PAS, C'EST CETTE BARBE ?...
OUI... LA BARBE, C'EST DE LA MAGIE... QUANT AU RESTE... PRÉTENDRE QUE NOUS AVONS QUITTÉ BODÖ DEPUIS TROIS JOURS !! LÀ, LE PAUVRE GARS EST COMPLÈTEMENT TAPÉ ?!...

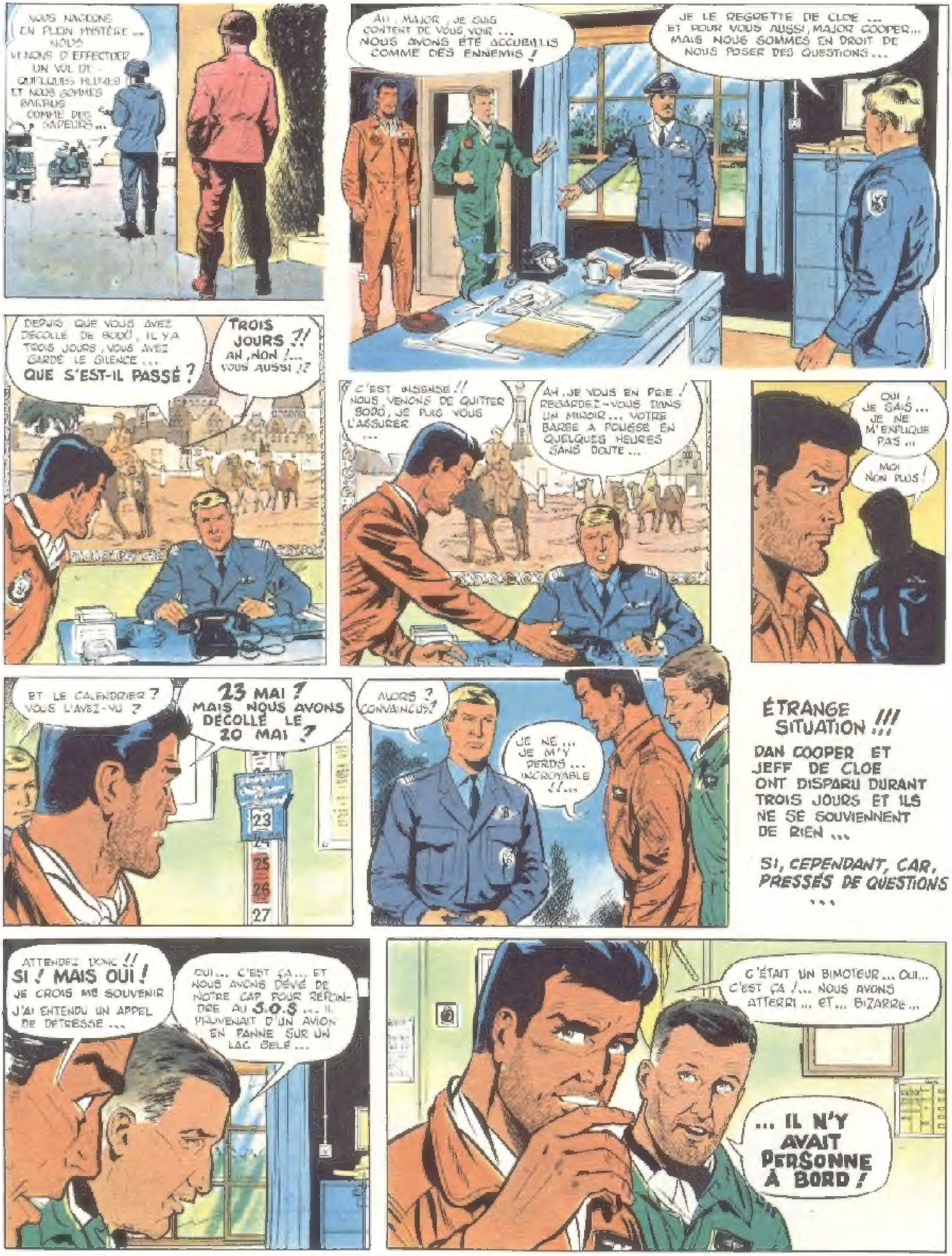
NOUS NAGEONS EN PLEIN MYSTÈRE... NOUS VENONS D'EFFECTUER UN VOL DE QUELQUES HEURES ET NOUS SOMMES BARBUS COMME DES SAPEURS...
AH, MAJOR, JE SUIS CONTENT DE VOUS VOIR... NOUS AVONS ÉTÉ ACCUEILLIS COMME DES ENNEMIS !
JE LE REGRETTE DE CLOE... ET POUR VOUS AUSSI, MAJOR COOPER... MAIS NOUS SOMMES EN DROIT DE NOUS POSER DES QUESTIONS...
DEPUIS QUE VOUS AVEZ DÉCOLLÉ DE BODÖ, IL Y A TROIS JOURS, VOUS AVEZ GARDÉ LE SILENCE... QUE S'EST-IL PASSÉ ?
TROIS JOURS ?! AH, NON !... VOUS AUSSI !?
C'EST INSENSÉ !! NOUS VENONS DE QUITTER BODÖ, JE PUIS VOUS L'ASSURER...
AH, JE VOUS EN PRIE ! REGARDEZ-VOUS DANS UN MIROIR... VOTRE BARBE A POUSSÉ EN QUELQUES HEURES SANS DOUTE...
OUI, JE SAIS... JE NE M'EXPLIQUE PAS...
MOI NON PLUS !
ET LE CALENDRIER ? VOUS L'AVEZ-VU ?
23 MAI ? MAIS NOUS AVONS DÉCOLLÉ LE 20 MAI ?
23
24
25
26
27
ALORS ? CONVAINCUS ?
JE NE... JE M'Y PERDS... INCROYABLE !!...
ÉTRANGE SITUATION !!! DAN COOPER ET JEFF DE CLOE ONT DISPARU DURANT TROIS JOURS ET ILS NE SE SOUVIENNENT DE RIEN ...
SI, CEPENDANT, CAR, PRESSÉS DE QUESTIONS ...
ATTENDEZ DONC !! SI ! MAIS OUI ! JE CROIS ME SOUVENIR J'AI ENTENDU UN APPEL DE DÉTRESSE...
OUI... C'EST ÇA... ET NOUS AVONS DÉVIÉ DE NOTRE CAP POUR RÉPONDRE AU S.O.S... IL PROVENAIT D'UN AVION EN PANNE SUR UN LAC GELÉ...
C'ÉTAIT UN BIMOTEUR... OUI... C'EST ÇA !... NOUS AVONS ATTERRI... ET... BIZARRE...
... IL N'Y AVAIT PERSONNE À BORD !

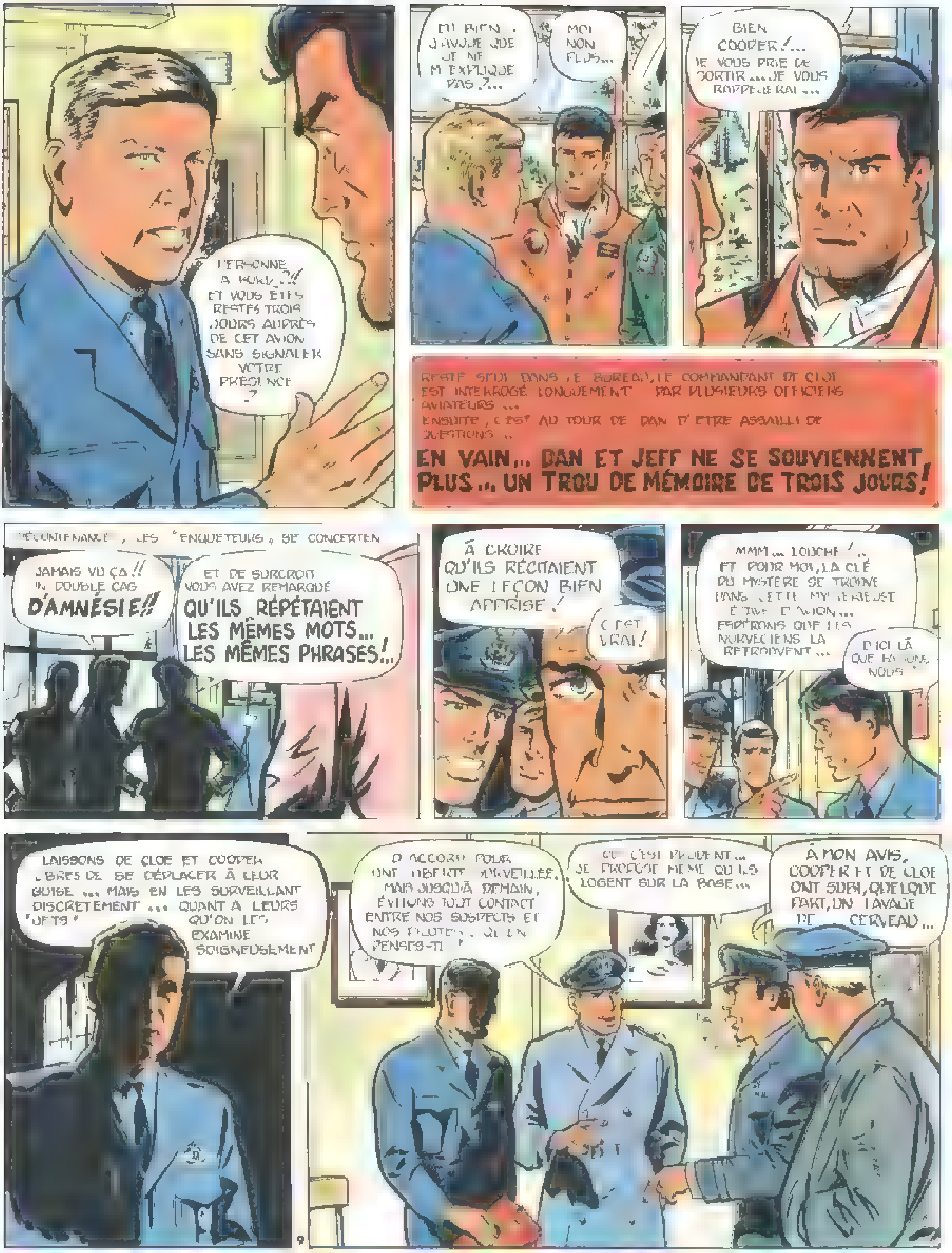
PERSONNE À BORD ?!! ET VOUS ÊTES RESTÉS TROIS JOURS AUPRÈS DE CET AVION SANS SIGNALER VOTRE PRÉSENCE ?
EH BIEN . J'AVOUE QUE JE NE M'EXPLIQUE PAS ?...
MOI NON PLUS...
BIEN COOPER !... JE VOUS PRIE DE SORTIR ... JE VOUS RAPPELLERAI ...
RESTÉ SEUL DANS LE BUREAU, LE COMMANDANT DE CLOE EST INTERROGÉ LONGUEMENT PAR PLUSIEURS OFFICIERS AVIATEURS ...
ENSUITE, C'EST AU TOUR DE DAN D'ÊTRE ASSAILLI DE QUESTIONS ..
EN VAIN... DAN ET JEFF NE SE SOUVIENNENT PLUS ... UN TROU DE MÉMOIRE DE TROIS JOURS !
DÉCONTENANCÉS, LES "ENQUÊTEURS" SE CONCERTEN
JAMAIS VU ÇA !! UN DOUBLE CAS D'AMNÉSIE !!
ET DE SURCROÎT VOUS AVEZ REMARQUÉ QU'ILS RÉPÉTAIENT LES MÊMES MOTS... LES MÊMES PHRASES !..
À CROIRE QU'ILS RÉCITAIENT UNE LEÇON BIEN APPRISE !
C'EST VRAI !
MMM... LOUCHE !.. ET POUR MOI, LA CLÉ DU MYSTÈRE SE TROUVE DANS CETTE MYSTÉRIEUSE ÉPAVE D'AVION... ESPÉRONS QUE LES NORVÉGIENS LA RETROUVENT ...
D'ICI LÀ QUE FAISONS-NOUS ?
LAISSONS DE CLOE ET COOPER LIBRES DE SE DÉPLACER À LEUR GUISE ... MAIS EN LES SURVEILLANT DISCRÈTEMENT ... QUANT À LEURS "JETS" QU'ON LES EXAMINE SOIGNEUSEMENT
D'ACCORD POUR UNE LIBERTÉ SURVEILLÉE. MAIS JUSQU'À DEMAIN, ÉVITONS TOUT CONTACT ENTRE NOS SUSPECTS ET NOS PILOTES . QU'EN PENSES-TU ?
OUI C'EST PRUDENT ... JE PROPOSE MÊME QU'ILS LOGENT SUR LA BASE ...
À MON AVIS, COOPER ET DE CLOE ONT SUBI, QUELQUE PART, UN LAVAGE DE CERVEAU ...

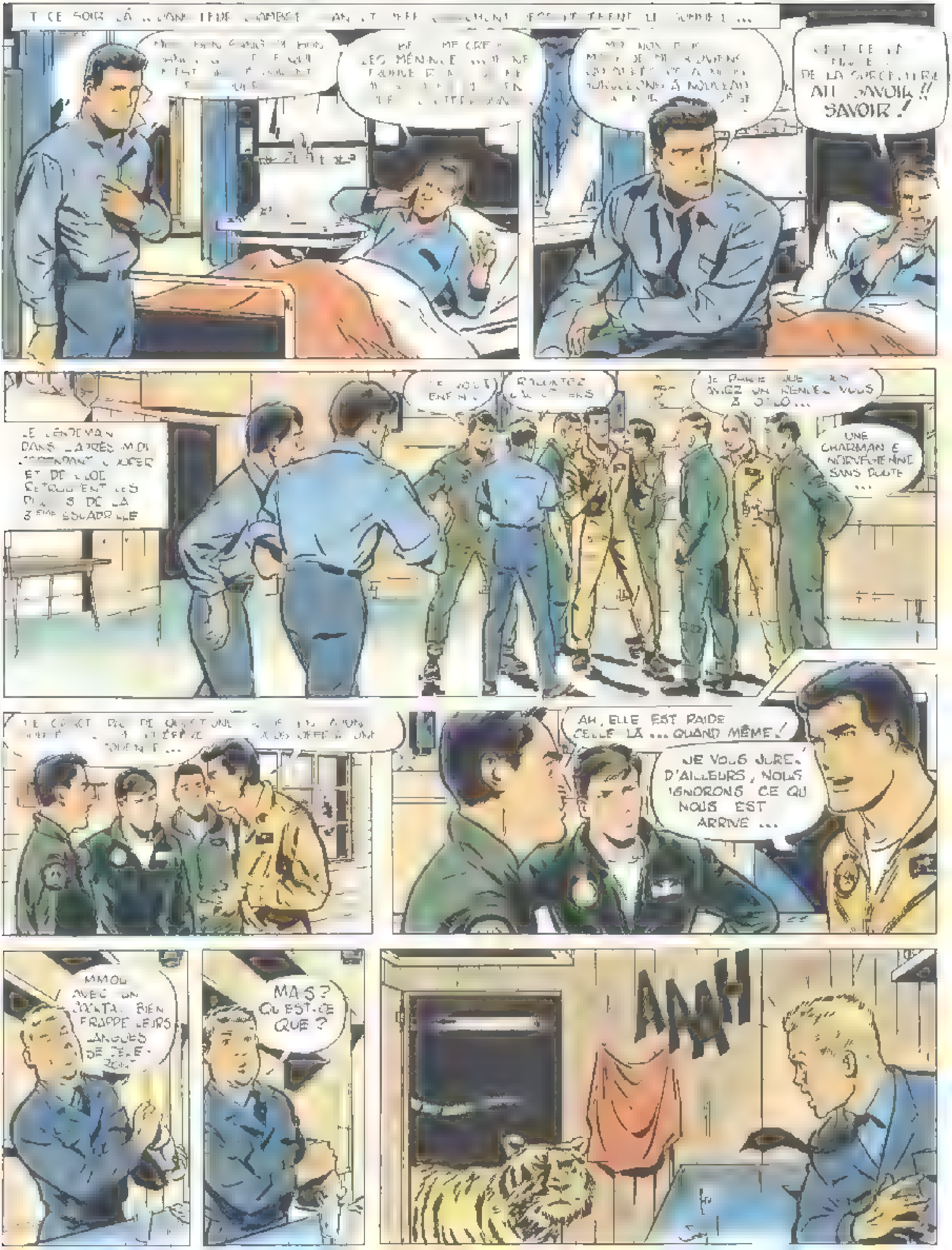
ET CE SOIR LÀ ... [illegible]
[illegible]
[illegible] LES MÉNINGE[illegible]
[illegible] SURVEILLONS À NOUVEAU [illegible]
[illegible] DE LA SORCELLERIE AU SAVOIR !! SAVOIR !
LE LENDEMAIN DANS L'APRÈS-MIDI [illegible] ET DE [illegible] RETROUVENT LES PILOTES DE LA 3ème ESCADRILLE
[illegible] ENFIN ...
RACONTEZ [illegible]
JE PARIE QUE [illegible] AVIEZ UN RENDEZ-VOUS À OSLO ...
UNE CHARMANTE NORVÉGIENNE SANS DOUTE ...
[illegible]
AH, ELLE EST RAIDE CELLE LÀ ... QUAND MÊME !
JE VOUS JURE ! D'AILLEURS, NOUS IGNORONS CE QU NOUS EST ARRIVÉ ...
MMOU AVEC UN COCKTAIL BIEN FRAPPÉ LEURS LANGUES SE DÉLIERONT
MAIS ? QU'EST-CE QUE ?
AAAH

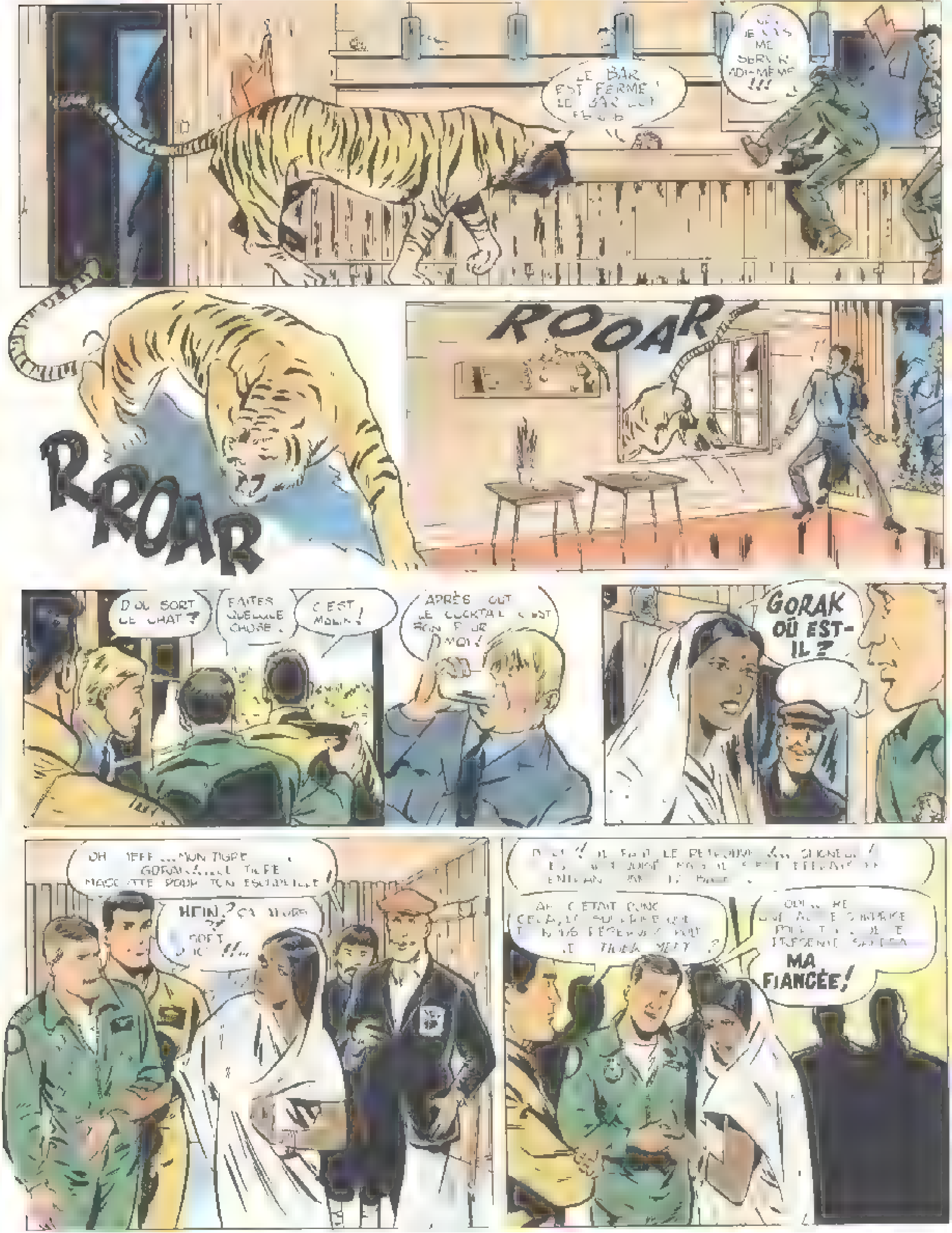
LE BAR EST FERMÉ ! LE BAR EST FERMÉ
OUI, JE VAIS ME SERVIR MOI-MÊME !!!
RRROAR
ROOAR !
D'OÙ SORT CE CHAT ?
FAITES QUELQUE CHOSE.
C'EST MALIN !
APRÈS TOUT LE COCKTAIL C'EST BON POUR MOI !
GORAK OÙ EST-IL ?
OH JEFF ... MON TIGRE ... GORAK ... LE TIGRE MASCOTTE POUR TON ESCADRILLE
HEIN ? ÇA ALORS ?! SORT D'ICI !!...
DIEU ! IL FAUT LE RETROUVER ... SEIGNEUR ! [illegible] EN [illegible] DANS LE BAR.
AH ! C'ÉTAIT DONC CELA, LA SURPRISE QUE TU NOUS RÉSERVAIS POUR LE THANKSGIVING ?
OUI, ET UNE AUTRE SURPRISE POUR TOUS : JE TE PRÉSENTE [illegible]
MA FIANCÉE !

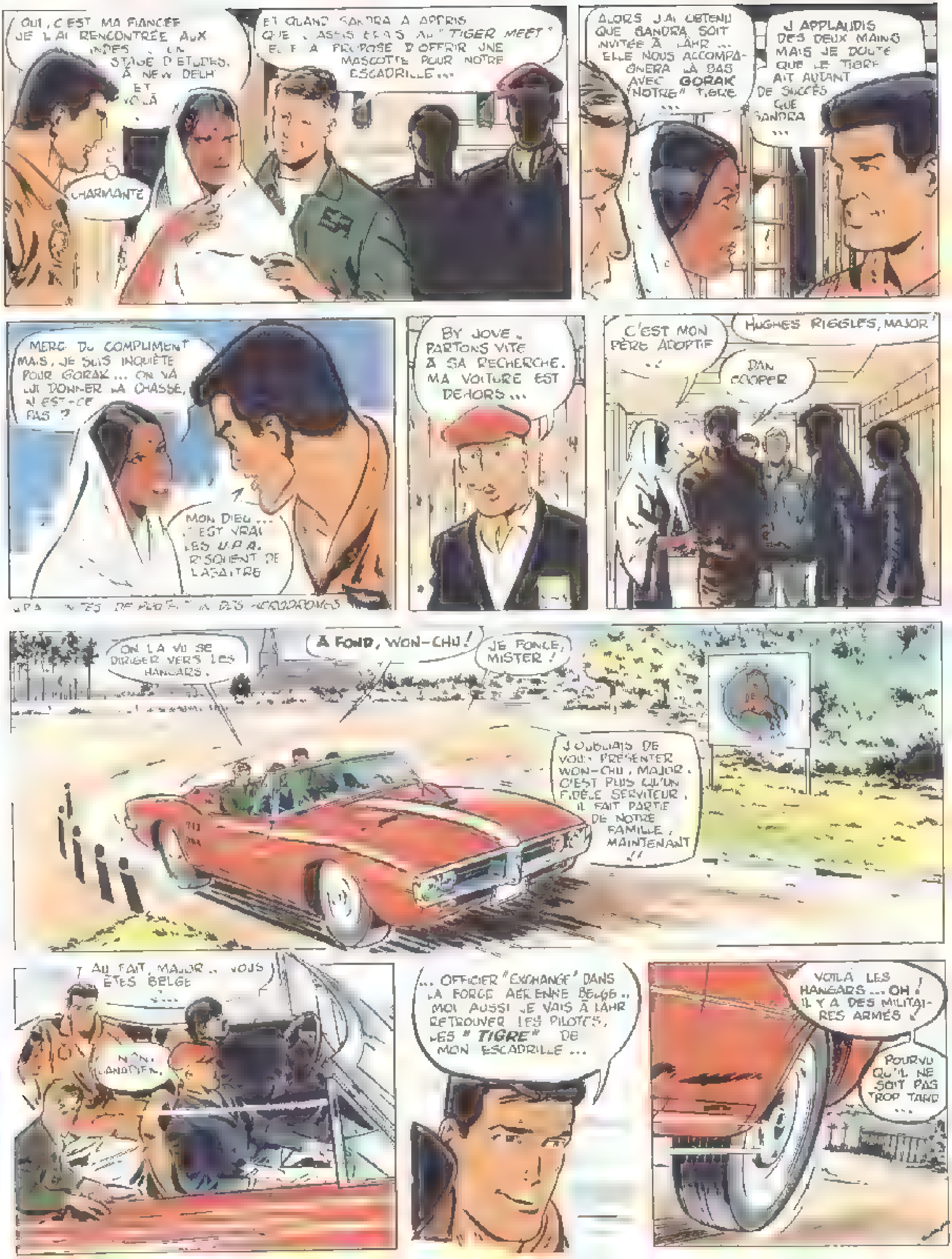
OUI, C'EST MA FIANCÉE. JE L'AI RENCONTRÉE AUX INDES, EN STAGE D'ÉTUDES, À NEW DELHI ET VOILÀ
CHARMANTE
ET QUAND SANDRA A APPRIS QUE J'ASSISTERAIS AU "TIGER MEET", ELLE A PROPOSÉ D'OFFRIR UNE MASCOTTE POUR NOTRE ESCADRILLE...
ALORS J'AI OBTENU QUE SANDRA SOIT INVITÉE À LAHR... ELLE NOUS ACCOMPAGNERA LÀ-BAS AVEC GORAK "NOTRE" TIGRE...
J'APPLAUDIS DES DEUX MAINS MAIS JE DOUTE QUE LE TIGRE AIT AUTANT DE SUCCÈS QUE SANDRA...
MERCI DU COMPLIMENT MAIS, JE SUIS INQUIÈTE POUR GORAK... ON VA LUI DONNER LA CHASSE, N'EST-CE PAS ?
MON DIEU... C'EST VRAI LES U.P.A. RISQUENT DE L'ABATTRE
U.P.A. : UNITÉS DE PROTECTION DES AÉRODROMES
BY JOVE. PARTONS VITE À SA RECHERCHE. MA VOITURE EST DEHORS...
C'EST MON PÈRE ADOPTIF...
HUGHES RIGGLES, MAJOR !
DAN COOPER
ON L'A VU SE DIRIGER VERS LES HANGARS.
À FOND, WON-CHU !
JE FONCE, MISTER !
J'OUBLIAIS DE VOUS PRÉSENTER WON-CHU, MAJOR. C'EST PLUS QU'UN FIDÈLE SERVITEUR, IL FAIT PARTIE DE NOTRE FAMILLE, MAINTENANT !!
AU FAIT, MAJOR... VOUS ÊTES BELGE...
NON, CANADIEN.
... OFFICIER "EXCHANGE" DANS LA FORCE AÉRIENNE BELGE... MOI AUSSI JE VAIS À LAHR RETROUVER LES PILOTES, LES "TIGRE" DE MON ESCADRILLE...
VOILÀ LES HANGARS... OH ! IL Y A DES MILITAIRES ARMÉS !
POURVU QU'IL NE SOIT PAS TROP TARD...

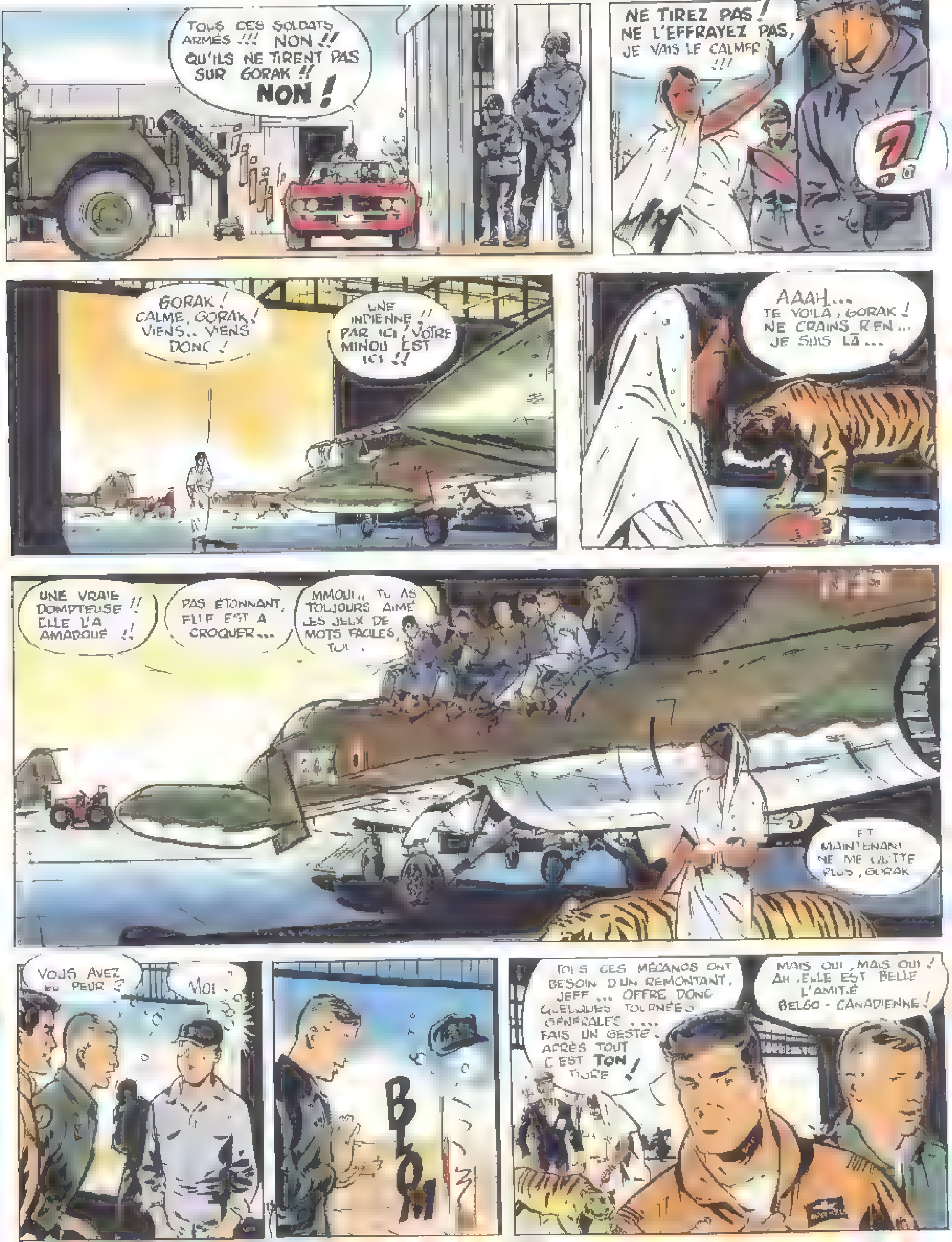
TOUS CES SOLDATS ARMÉS !!! NON !! QU'ILS NE TIRENT PAS SUR GORAK !! NON !
NE TIREZ PAS ! NE L'EFFRAYEZ PAS, JE VAIS LE CALMER !!!
?!
GORAK ! CALME, GORAK ! VIENS.. VIENS DONC !
UNE INDIENNE !! PAR ICI, VOTRE MINOU EST ICI !!
AAAH... TE VOILÀ, GORAK ! NE CRAINS RIEN... JE SUIS LÀ...
UNE VRAIE DOMPTEUSE !! ELLE L'A AMADOUÉ !!
PAS ÉTONNANT, ELLE EST À CROQUER...
MMOUI.. TU AS TOUJOURS AIMÉ LES JEUX DE MOTS FACILES, TOI.
ET MAINTENANT NE ME QUITTE PLUS, GORAK
VOUS AVEZ EU PEUR ?
MOI...
BLOM
TOUS CES MÉCANOS ONT BESOIN D'UN REMONTANT, JEFF ... OFFRE DONC QUELQUES TOURNÉES GÉNÉRALES ... FAIS UN GESTE. APRÈS TOUT C'EST TON TIGRE !
MAIS OUI, MAIS OUI ! AH, ELLE EST BELLE L'AMITIÉ BELGO-CANADIENNE !

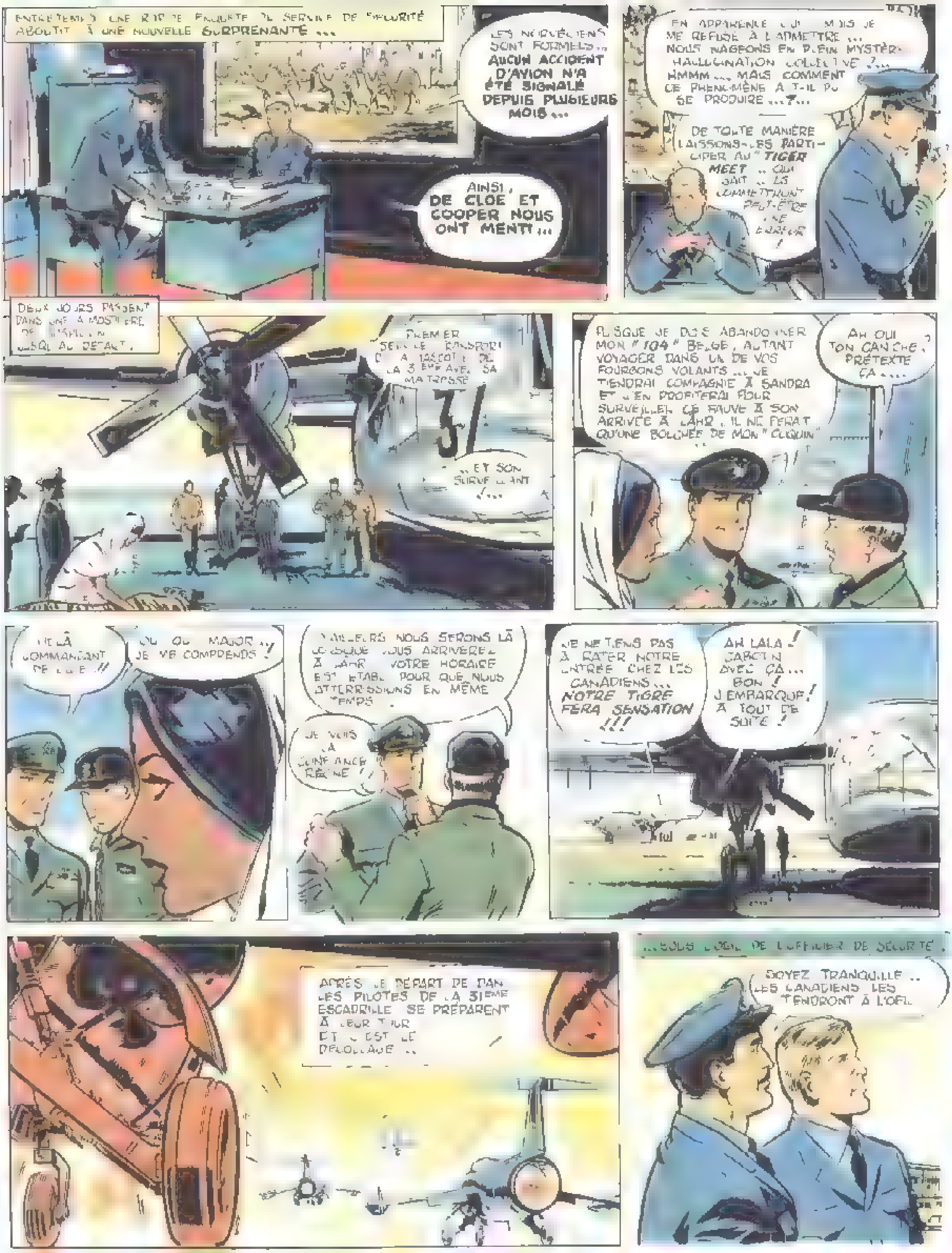
ENTRETEMPS, UNE RAPIDE ENQUÊTE DU SERVICE DE SÉCURITÉ ABOUTIT À UNE NOUVELLE SURPRENANTE ...
LES NORVÉGIENS SONT FORMELS... AUCUN ACCIDENT D'AVION N'A ÉTÉ SIGNALÉ DEPUIS PLUSIEURS MOIS ...
AINSI, DE CLOE ET COOPER NOUS ONT MENTI ...
EN APPARENCE OUI ... MAIS JE ME REFUSE À L'ADMETTRE ... NOUS NAGEONS EN PLEIN MYSTÈRE. HALLUCINATION COLLECTIVE ?... HMMM ... MAIS COMMENT CE PHÉNOMÈNE A-T-IL PU SE PRODUIRE ...?...
DE TOUTE MANIÈRE LAISSONS-LES PARTICIPER AU "TIGER MEET" .. QUI SAIT .. ILS COMMETTRONT PEUT-ÊTRE UNE ERREUR !
DEUX JOURS PASSENT DANS UNE ATMOSPHÈRE DE SUSPICION JUSQU'AU DÉPART.
PREMIER SERA LE TRANSPORT DE LA MASCOTTE DE LA 3 ÈME AVEC SA MAÎTRESSE
31
... ET SON SURVEILLANT !...
PUISQUE JE DOIS ABANDONNER MON "104" BELGE, AUTANT VOYAGER DANS UN DE VOS FOURGONS VOLANTS ... JE TIENDRAI COMPAGNIE À SANDRA ET J'EN PROFITERAI POUR SURVEILLER CE FAUVE À SON ARRIVÉE À LAHR. IL NE FERAIT QU'UNE BOUCHÉE DE MON "CLOQUIN" !!
AH OUI TON CANICHE, PRÉTEXTE ÇA ...?
HÉLÀ COMMANDANT DE CLOE !!
OUI OUI MAJOR ... JE VOUS COMPRENDS !
D'AILLEURS NOUS SERONS LÀ LORSQUE VOUS ARRIVEREZ À LAHR. VOTRE HORAIRE EST ÉTABLI POUR QUE NOUS ATTERRISSIONS EN MÊME TEMPS.
JE VOIS LA CONFIANCE RÈGNE !
JE NE TIENS PAS À RATER NOTRE ENTRÉE CHEZ LES CANADIENS ... NOTRE TIGRE FERA SENSATION !!!
AH LALA ! CABOTIN AVEC ÇA ... BON ! J'EMBARQUE ! À TOUT DE SUITE !
APRÈS LE DÉPART DE DAN LES PILOTES DE LA 31ÈME ESCADRILLE SE PRÉPARENT À LEUR TOUR ET C'EST LE DÉCOLLAGE ..
... SOUS L'OEIL DE L'OFFICIER DE SÉCURITÉ.
SOYEZ TRANQUILLE .. LES CANADIENS LES TIENDRONT À L'OEIL

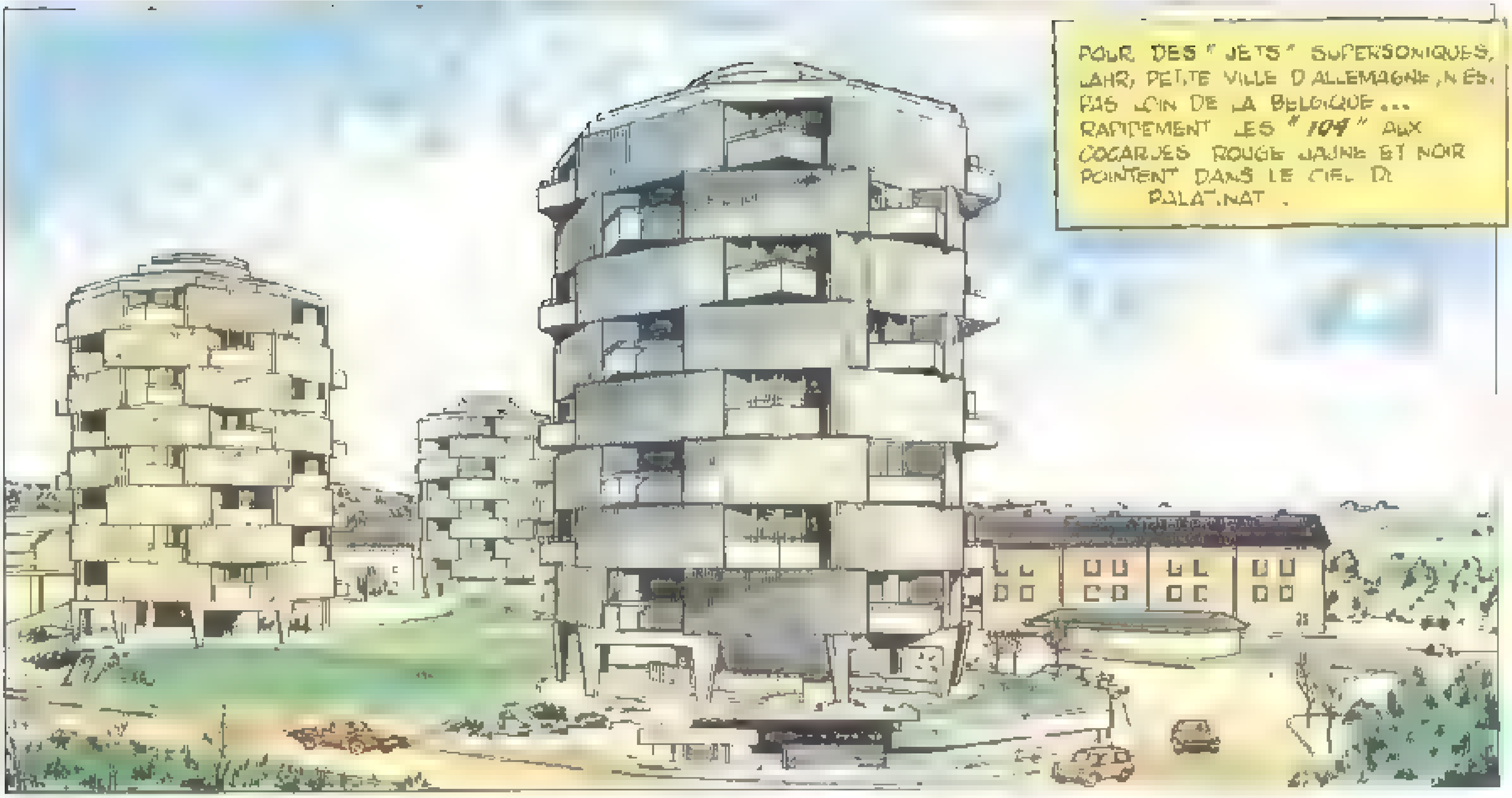
POUR DES "JETS" SUPERSONIQUES, LAHR, PETITE VILLE D'ALLEMAGNE, N'EST PAS LOIN DE LA BELGIQUE... RAPIDEMENT LES "104" AUX COCARDES ROUGE JAUNE ET NOIR POINTENT DANS LE CIEL DU PALATINAT.

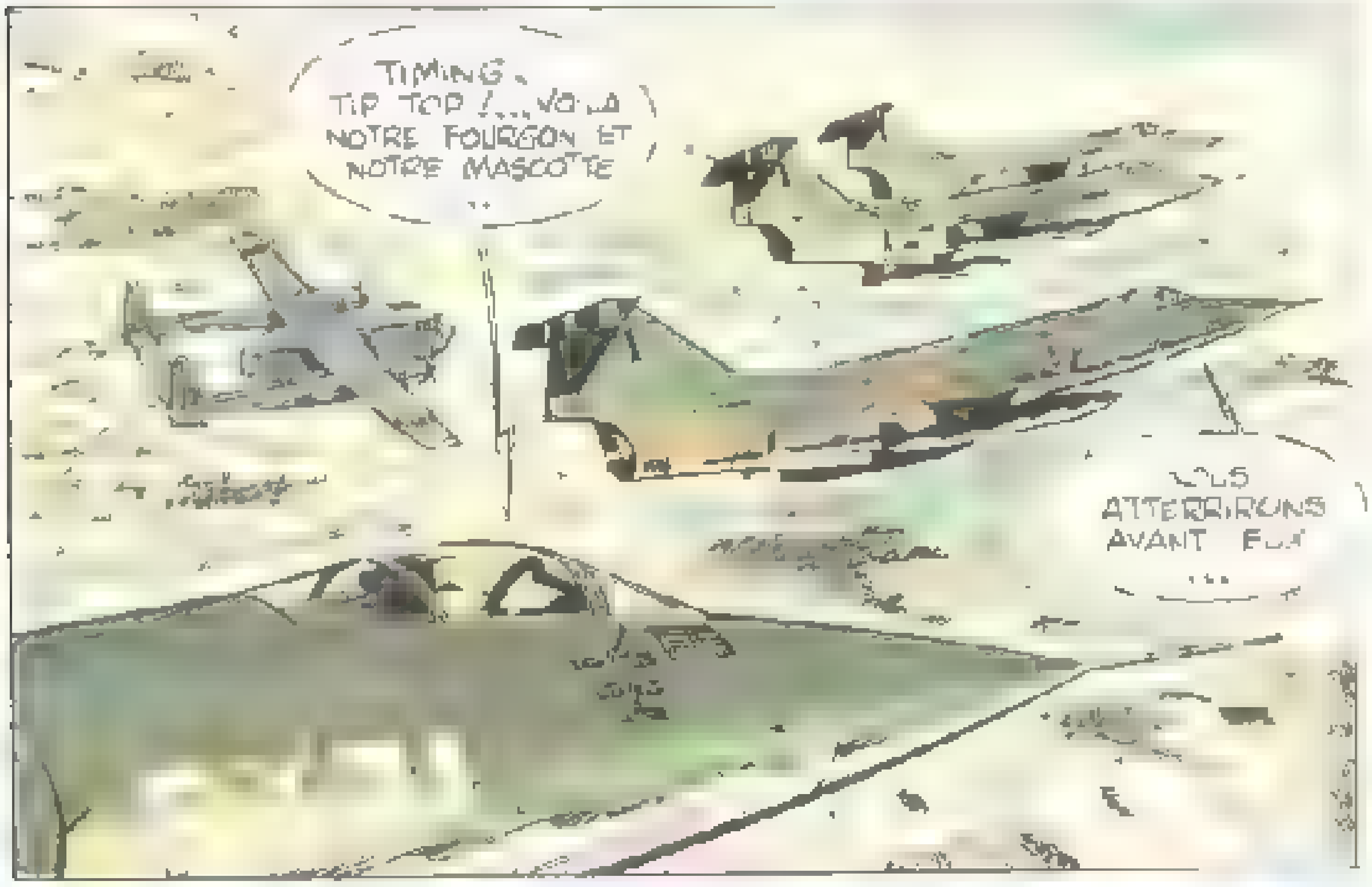
TIMING TIP TOP !... VOILA NOTRE FOURGON ET NOTRE MASCOTTE ...
NOUS ATTERRIRONS AVANT EUX ...

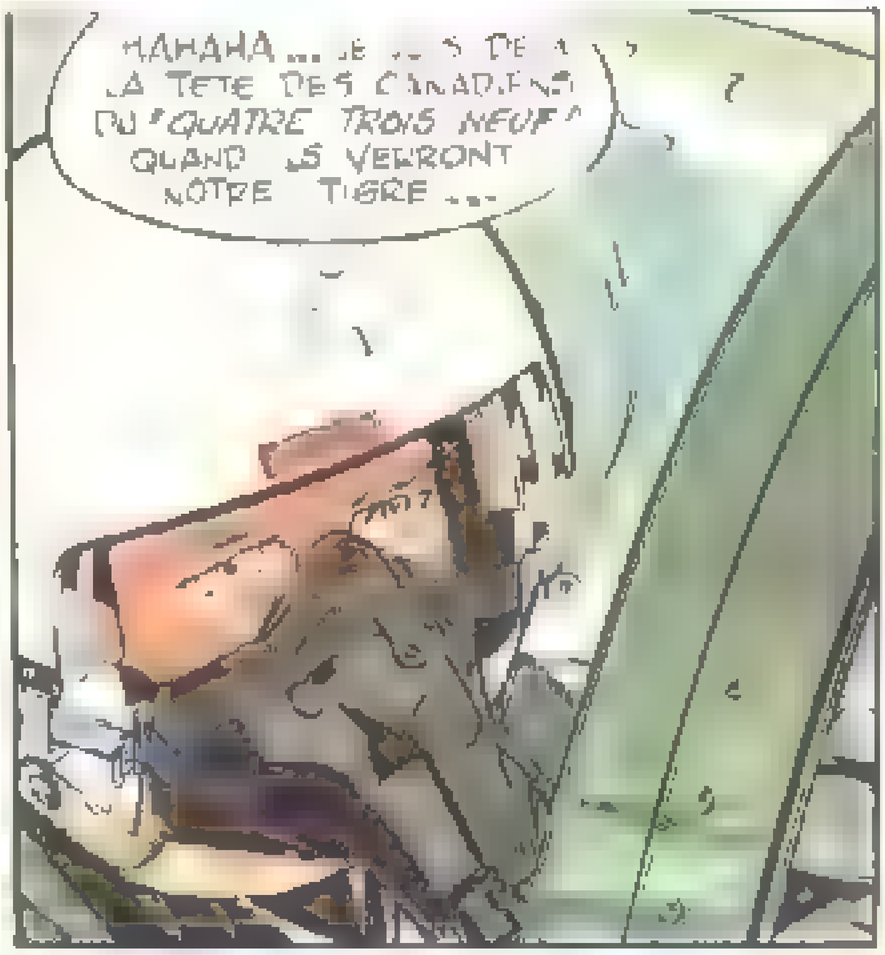
HAHAHA... JE VOIS DEJA LA TETE DES CANADIENS DU "QUATRE TROIS NEUF" QUAND ILS VERRONT NOTRE TIGRE...

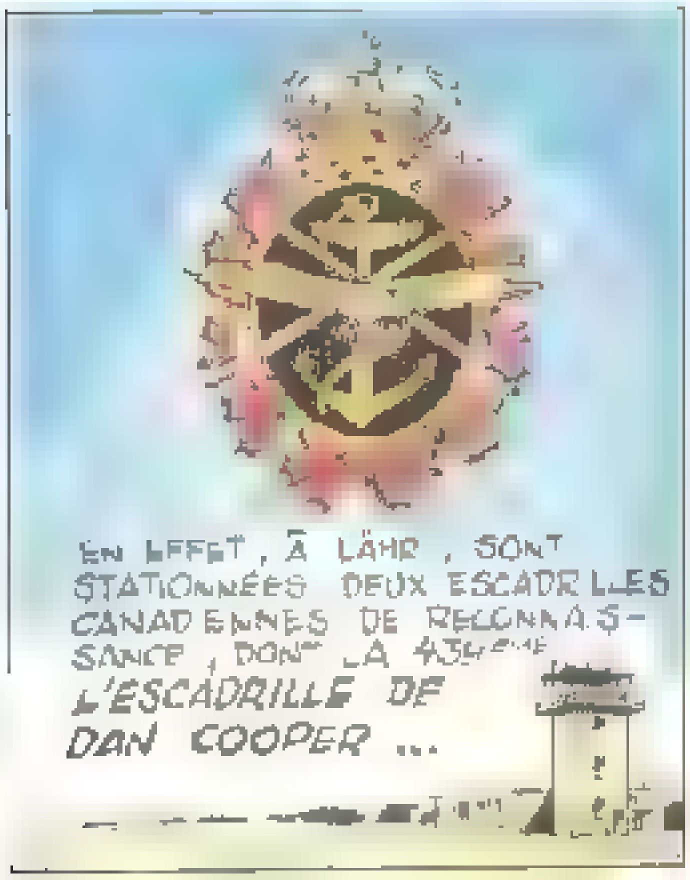
EN EFFET, À LAHR, SONT STATIONNÉES DEUX ESCADRILLES CANADIENNES DE RECONNAISSANCE, DONT LA 434EME L'ESCADRILLE DE DAN COOPER ...

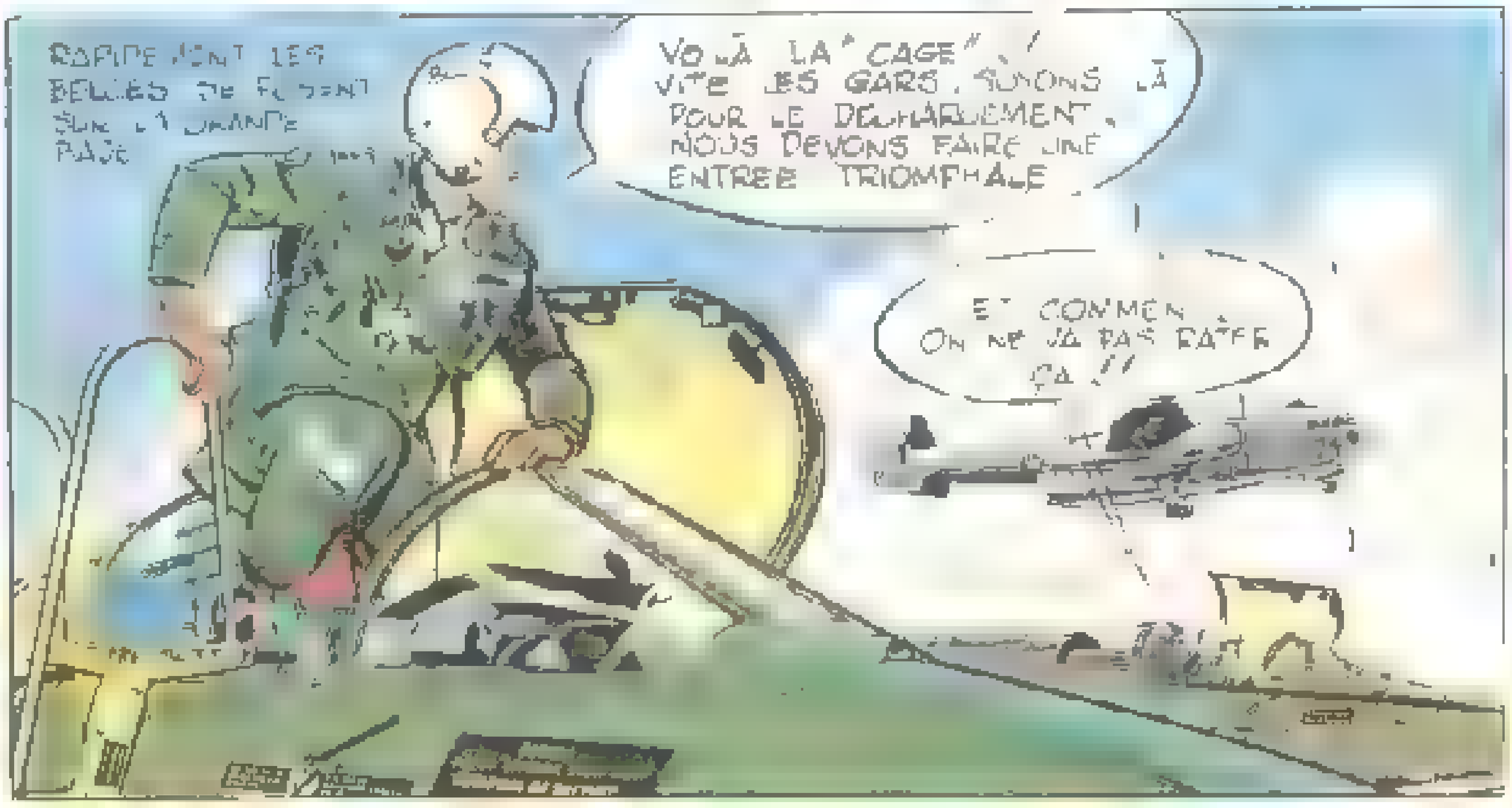
RAPIDEMENT LES BELLES SE POSENT SUR LA GRANDE PAGE
VOILÀ LA "CAGE" ! VITE LES GARS, SUIVONS LÀ POUR LE DECHARGEMENT, NOUS DEVONS FAIRE UNE ENTREE TRIOMPHALE.
ET COMMENT ON NE VA PAS RATER ÇA !!

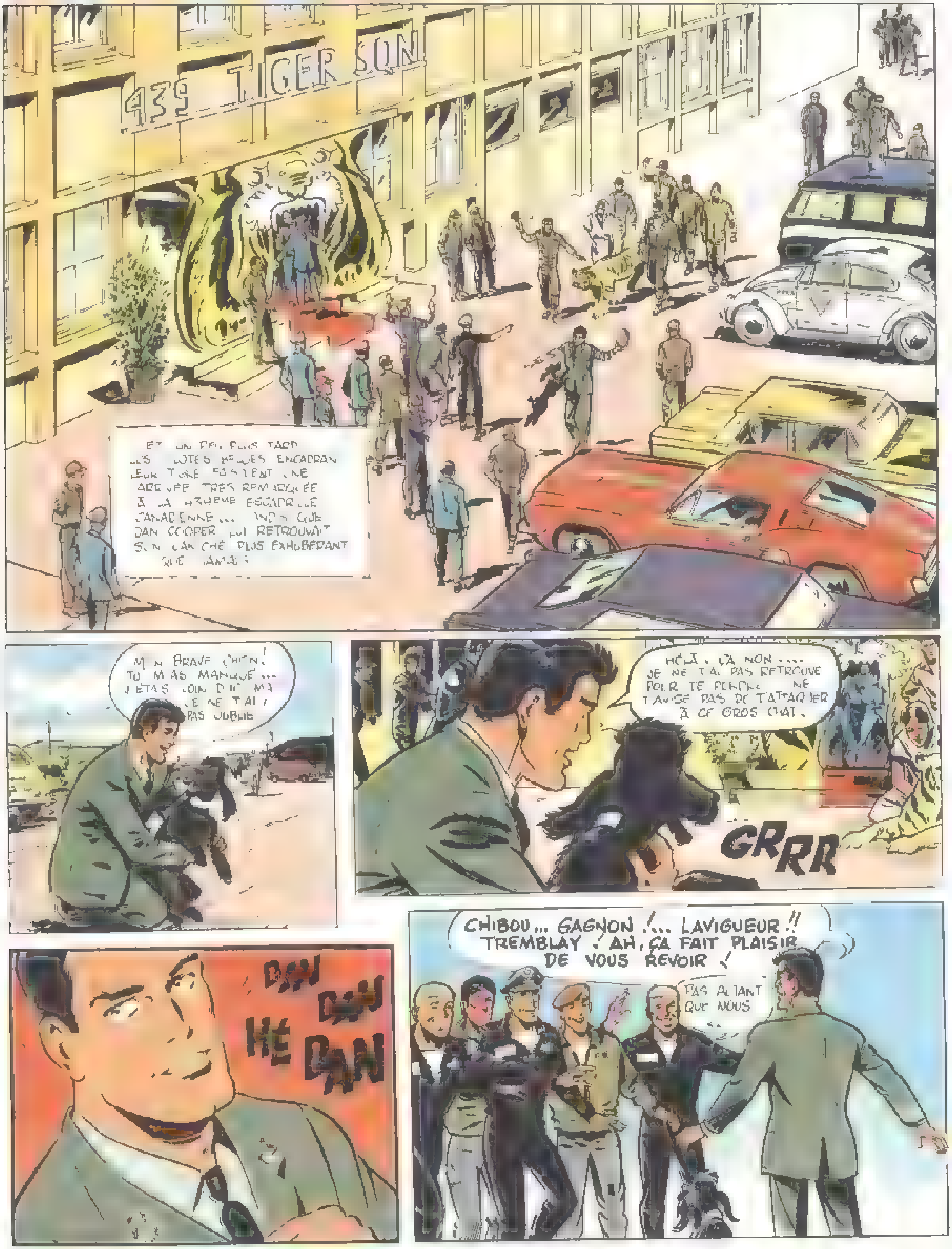
439 TIGER SQN
ET UN PEU PLUS TARD LES [illegible] ENCADRANT LEUR TIGRE FONT UNE ARRIVÉE TRÈS REMARQUÉE À LA 439ÈME ESCADRILLE CANADIENNE... TANDIS QUE DAN COOPER, LUI, RETROUVAIT SON CANICHE PLUS EXUBÉRANT QUE JAMAIS !
MON BRAVE CHIEN ! TU M'AS MANQUÉ... J'ÉTAIS LOIN D'ICI MA[IS] JE NE T'AI PAS OUBLIÉ
HOLÀ, ÇA NON.... JE NE T'AI PAS RETROUVÉ POUR TE PERDRE. NE T'AVISE PAS DE T'ATTAQUER À CE GROS CHAT.
GRRR
DAN
DAN
HÉ DAN
CHIBOU... GAGNON !... LAVIGUEUR !! TREMBLAY ! AH, ÇA FAIT PLAISIR DE VOUS REVOIR !
PAS AUTANT QUE NOUS

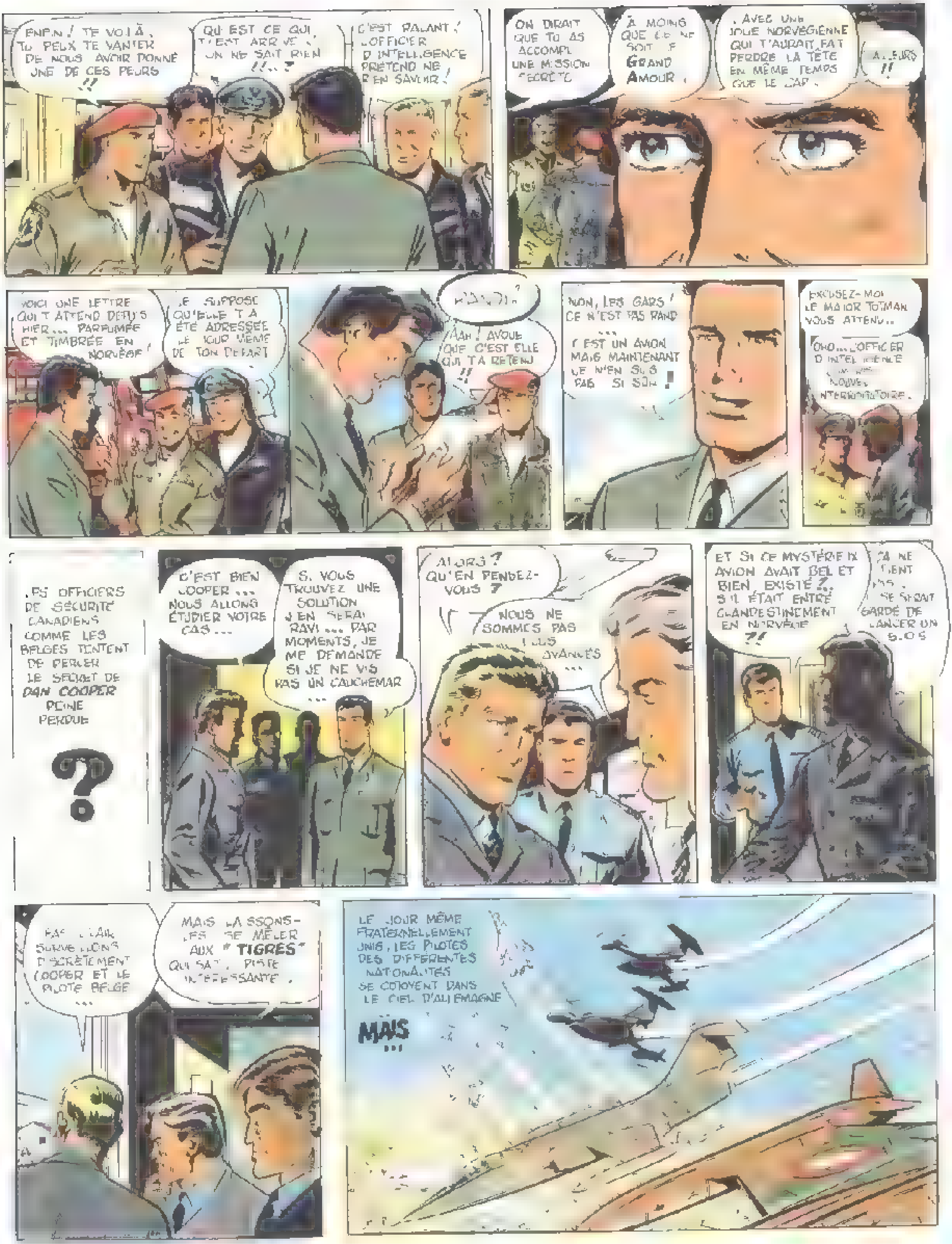
ENFIN ! TE VOILÀ, TU PEUX TE VANTER DE NOUS AVOIR DONNÉ UNE DE CES PEURS !!
QU'EST CE QUI T'EST ARRIVÉ ? ON NE SAIT RIEN !!..?
C'EST RALANT ! L'OFFICIER D'INTELLIGENCE PRÉTEND NE RIEN SAVOIR !
ON DIRAIT QUE TU AS ACCOMPLI UNE MISSION SECRÈTE
À MOINS QUE CE NE SOIT LE GRAND AMOUR.
.. AVEC UNE JOLIE NORVÉGIENNE QUI T'AURAIT FAIT PERDRE LA TÊTE EN MÊME TEMPS QUE LE CAP.
AILLEURS !!
VOICI UNE LETTRE QUI T'ATTEND DEPUIS HIER... PARFUMÉE ET TIMBRÉE EN NORVÈGE !
JE SUPPOSE QU'ELLE T'A ÉTÉ ADRESSÉE LE JOUR MÊME DE TON DÉPART
RANDI ?
AAH ! AVOUE QUE C'EST ELLE QUI T'A RETENU !!
NON, LES GARS ! CE N'EST PAS RANDI ... C'EST UN AVION MAIS MAINTENANT JE N'EN SUIS PAS SI SÛR !
EXCUSEZ-MOI LE MAJOR TOTMAN VOUS ATTEND..
OHO... L'OFFICIER D'INTELLIGENCE [illegible] NOUVEL INTERROGATOIRE.
LES OFFICIERS DE SÉCURITÉ CANADIENS COMME LES BELGES TENTENT DE PERCER LE SECRET DE **DAN COOPER** PEINE PERDUE
?
C'EST BIEN COOPER... NOUS ALLONS ÉTUDIER VOTRE CAS...
SI VOUS TROUVEZ UNE SOLUTION J'EN SERAI RAVI... PAR MOMENTS, JE ME DEMANDE SI JE NE VIS PAS UN CAUCHEMAR ...
ALORS ? QU'EN PENSEZ-VOUS ?
NOUS NE SOMMES PAS PLUS AVANCÉS ...
ET SI CE MYSTÉRIEUX AVION AVAIT BEL ET BIEN EXISTÉ ?.. S'IL ÉTAIT ENTRÉ CLANDESTINEMENT EN NORVÈGE ?!
ÇA NE TIENT PAS. IL SE SERAIT GARDÉ DE LANCER UN S.O.S
[illegible] L'AIR SURVEILLONS DISCRÈTEMENT COOPER ET LE PILOTE BELGE ...
MAIS LAISSONS-LES SE MÊLER AUX "**TIGRES**" QUI SAIT, PISTE INTÉRESSANTE.
LE JOUR MÊME FRATERNELLEMENT UNIS, LES PILOTES DES DIFFÉRENTES NATIONALITÉS SE CÔTOIENT DANS LE CIEL D'ALLEMAGNE
MAIS ...

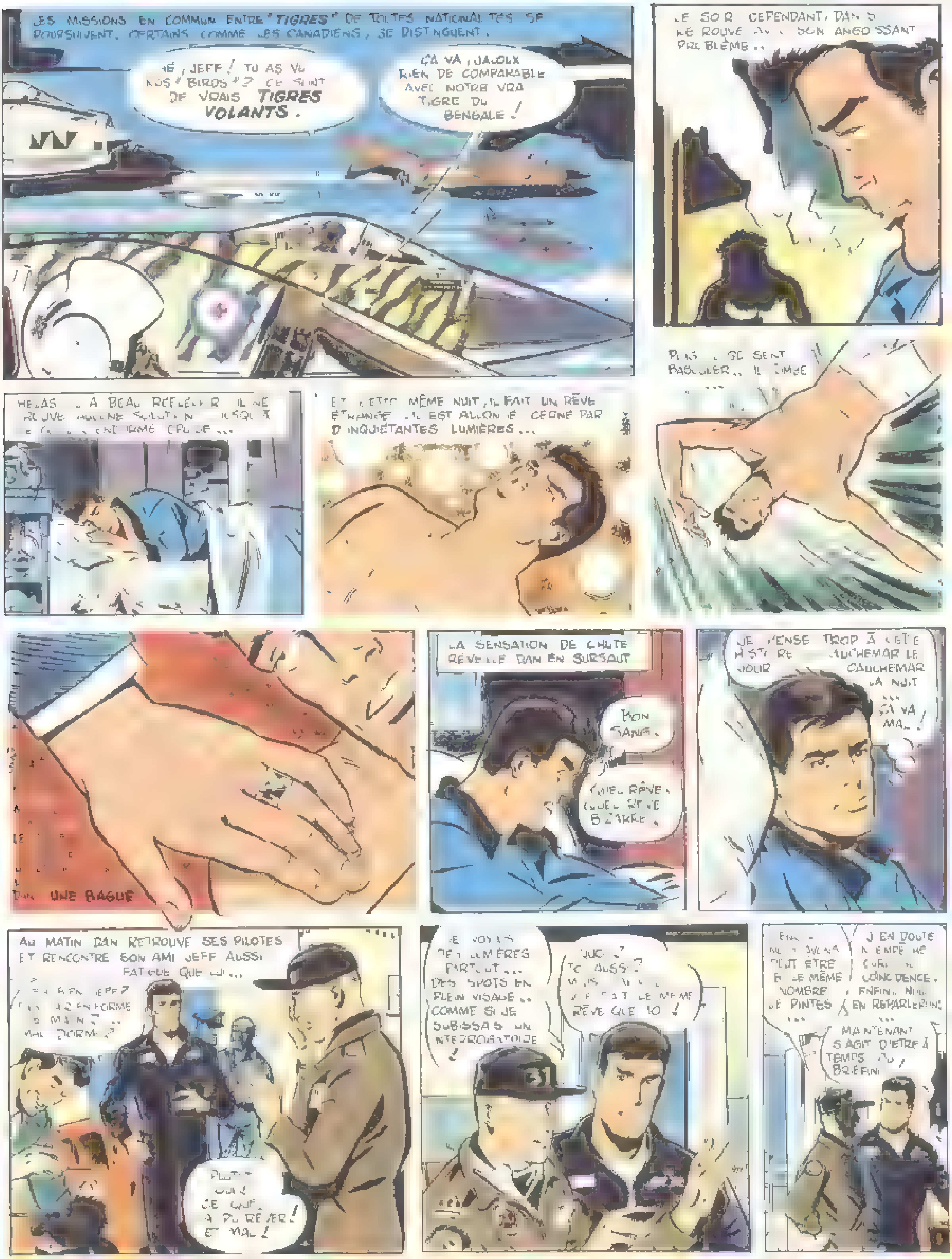
LES MISSIONS EN COMMUN ENTRE "TIGRES" DE TOUTES NATIONALITES SE POURSUIVENT. CERTAINS COMME LES CANADIENS, SE DISTINGUENT.
HÉ, JEFF! TU AS VU NOS "BIRDS"? CE SONT DE VRAIS TIGRES VOLANTS.
ÇA VA, JALOUX RIEN DE COMPARABLE AVEC NOTRE VRAI TIGRE DU BENGALE!
LE SOIR CEPENDANT, DAN SE ROUVE ... SON ANGOISSANT PROBLÈME...
HELAS ... A BEAU REFLECHIR IL NE TROUVE AUCUNE SOLUTION ... JUSQU'À ... ENDORME ... CRUE ...
ET CETTE MÊME NUIT, IL FAIT UN RÊVE ÉTRANGE ... IL EST ALLONGÉ CERNÉ PAR D'INQUIÉTANTES LUMIÈRES...
PUIS ... SE SENT BASCULER... IL TOMBE ...
DAN ... UNE BAGUE
LA SENSATION DE CHUTE RÉVEILLE DAN EN SURSAUT
BON SANG.
QUEL RÊVE, QUEL RÊVE BIZARRE.
JE PENSE TROP À CETTE HISTOIRE ... CAUCHEMAR LE JOUR CAUCHEMAR LA NUIT ... ÇA VA MAL!
AU MATIN DAN RETROUVE SES PILOTES ET RENCONTRE SON AMI JEFF AUSSI FATIGUÉ QUE LUI...
... BIEN JEFF? ... EN FORME CE MATIN ... MAL DORMI?
PLUTÔT OUI! ... CE QUI ... A PU RÊVER! ET MAL!
JE VOYAIS DES LUMIÈRES PARTOUT... DES SPOTS EN PLEIN VISAGE... COMME SI JE SUBISSAIS UN INTERROGATOIRE!
QUOI? TOI AUSSI? MAIS ... J'AI FAIT LE MÊME RÊVE QUE TOI!
ENFIN ... NOUS AVONS PEUT ÊTRE BU LE MÊME NOMBRE DE PINTES ...
J'EN DOUTE ... CURIEUSE COÏNCIDENCE. ENFIN... NOUS EN REPARLERONS ...
MAINTENANT S'AGIT D'ÊTRE À TEMPS AU BRIEFING

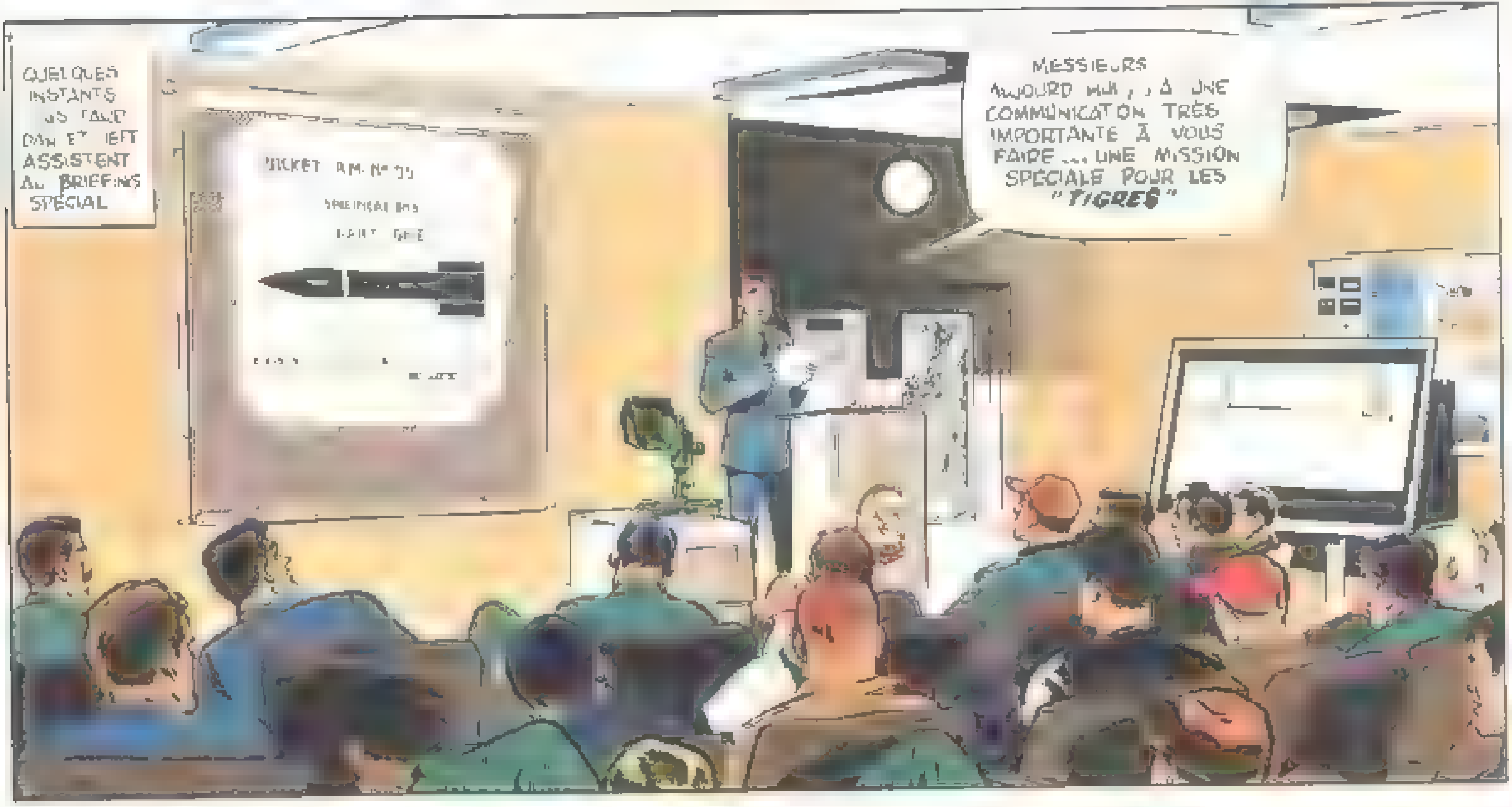
QUELQUES INSTANTS PLUS TARD DAN ET JEFF ASSISTENT AU BRIEFING SPÉCIAL
ROCKET R.M. N° 35
SPECIFICATIONS
MESSIEURS AUJOURD'HUI, J'AI UNE COMMUNICATION TRÈS IMPORTANTE À VOUS FAIRE ... UNE MISSION SPÉCIALE POUR LES "TIGRES"

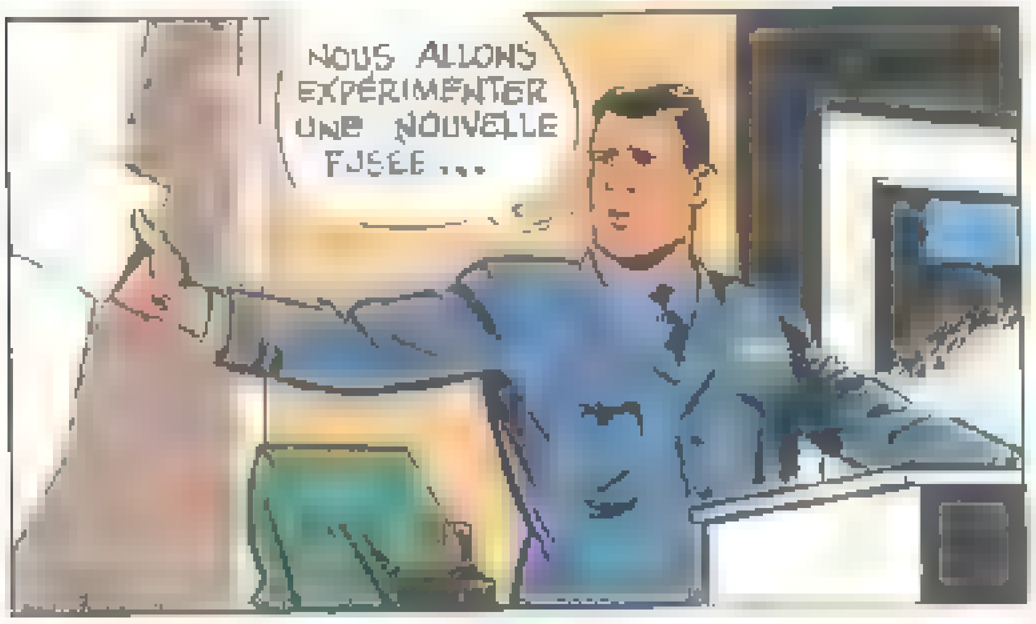
NOUS ALLONS EXPÉRIMENTER UNE NOUVELLE FUSÉE ...

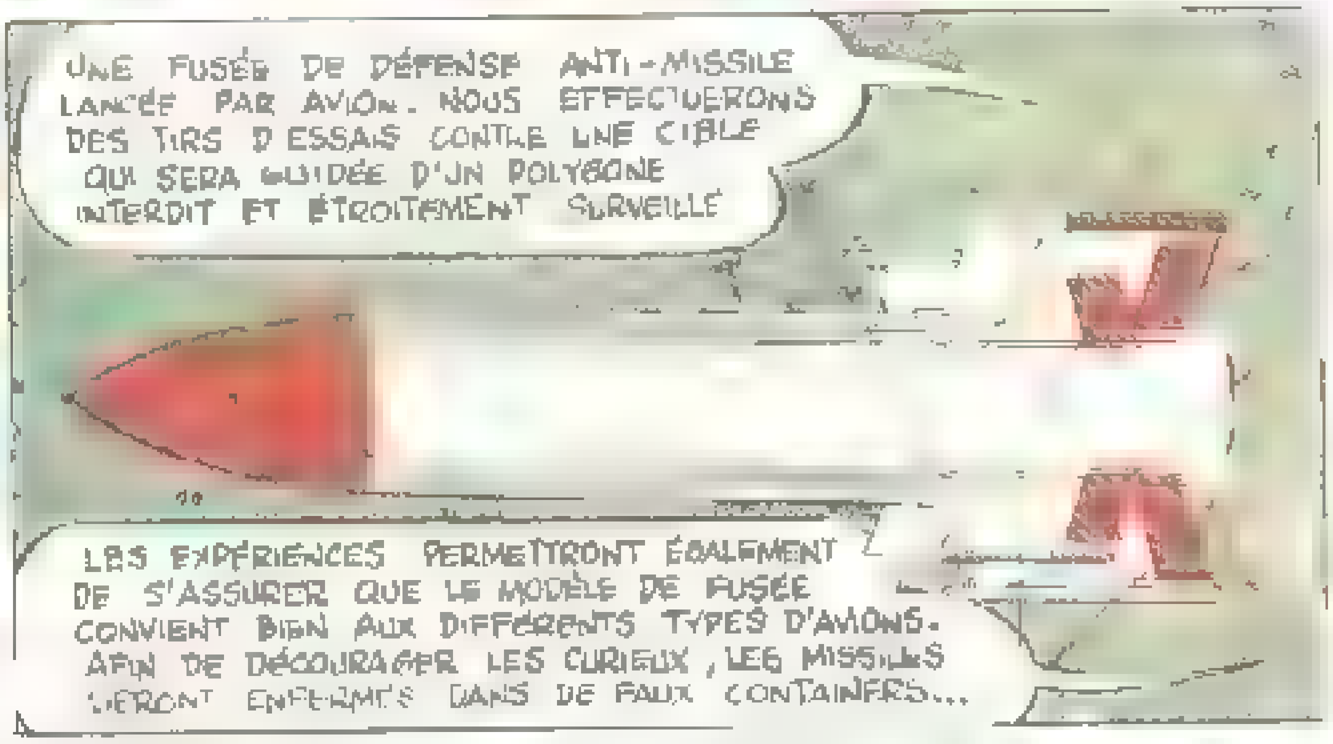
UNE FUSÉE DE DÉFENSE ANTI-MISSILE LANCÉE PAR AVION. NOUS EFFECTUERONS DES TIRS D'ESSAIS CONTRE UNE CIBLE QUI SERA GUIDÉE D'UN POLYGONE INTERDIT ET ÉTROITEMENT SURVEILLÉ
LES EXPÉRIENCES PERMETTRONT ÉGALEMENT DE S'ASSURER QUE LE MODÈLE DE FUSÉE CONVIENT BIEN AUX DIFFÉRENTS TYPES D'AVIONS. AFIN DE DÉCOURAGER LES CURIEUX, LES MISSILES SERONT ENFERMÉS DANS DE FAUX CONTAINERS...

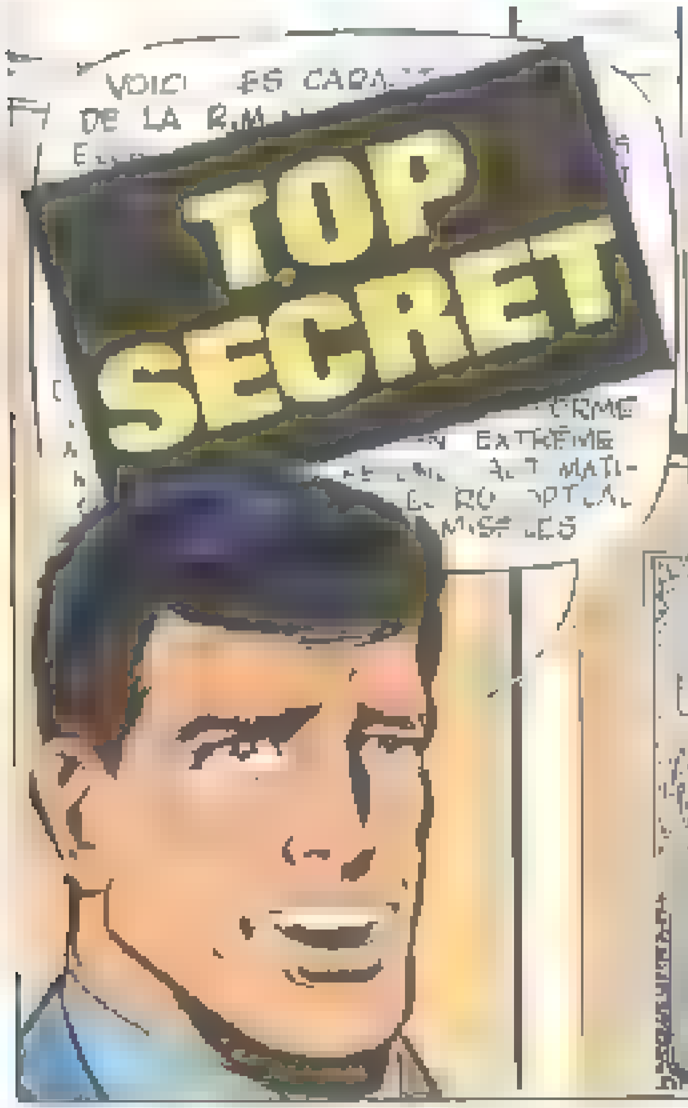
VOICI LES CARA
DE LA R.M.
ERME
N EXTRÊME
AUT MATI-
RO OPTICAL
MISSILES
TOP SECRET

LA FUSÉE ANTI-MISSILE R.M. 35 ÉTANT CLASSIFIÉE NOUS NE POUVONS PAS EN DIVULGUER LES CARACTÉRISTIQUES À NOS LECTEURS... SORRY!

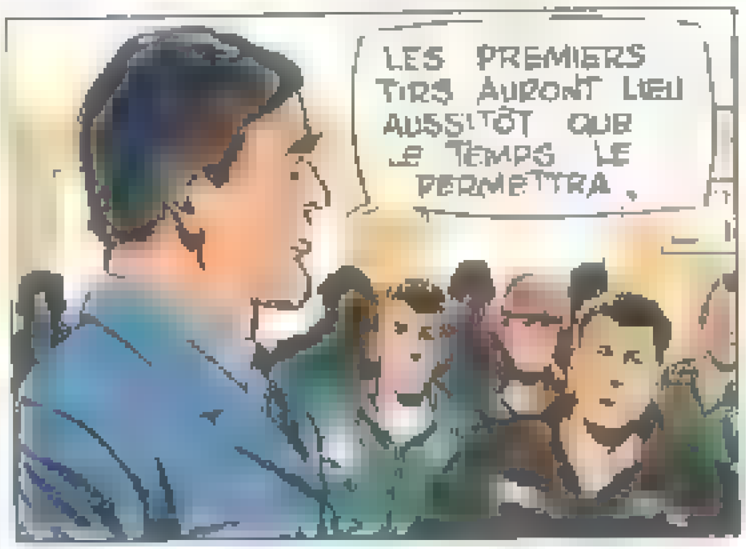
LES PREMIERS TIRS AURONT LIEU AUSSITÔT QUE LE TEMPS LE PERMETTRA.

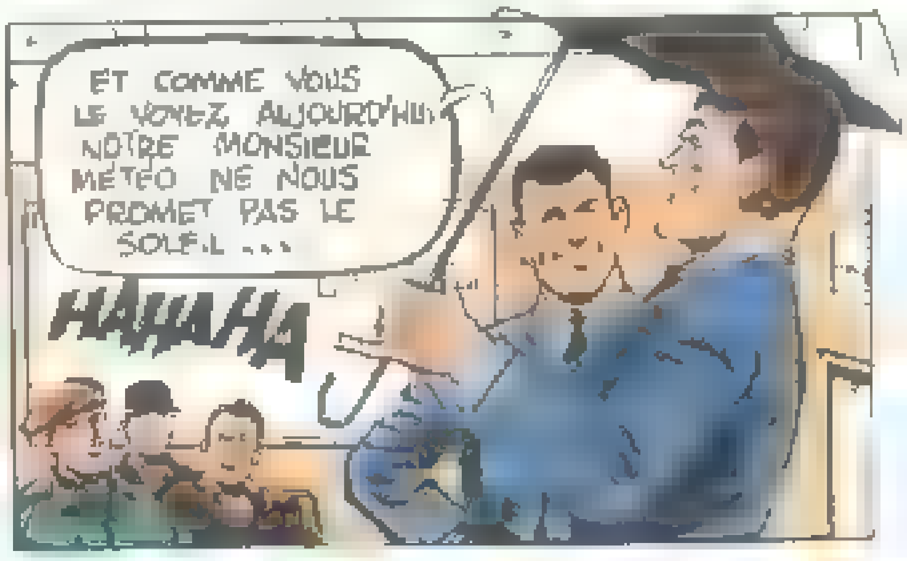
ET COMME VOUS LE VOYEZ, AUJOURD'HUI NOTRE MONSIEUR MÉTÉO NE NOUS PROMET PAS LE SOLEIL ...
HAHAHA

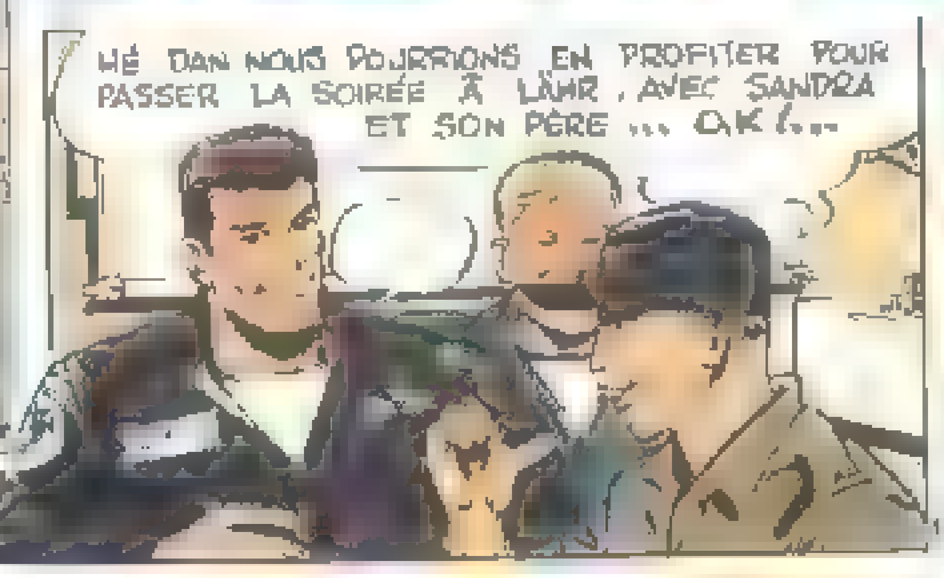
HÉ DAN NOUS POURRIONS EN PROFITER POUR PASSER LA SOIRÉE À LAHR, AVEC SANDRA ET SON PÈRE ... OK!...

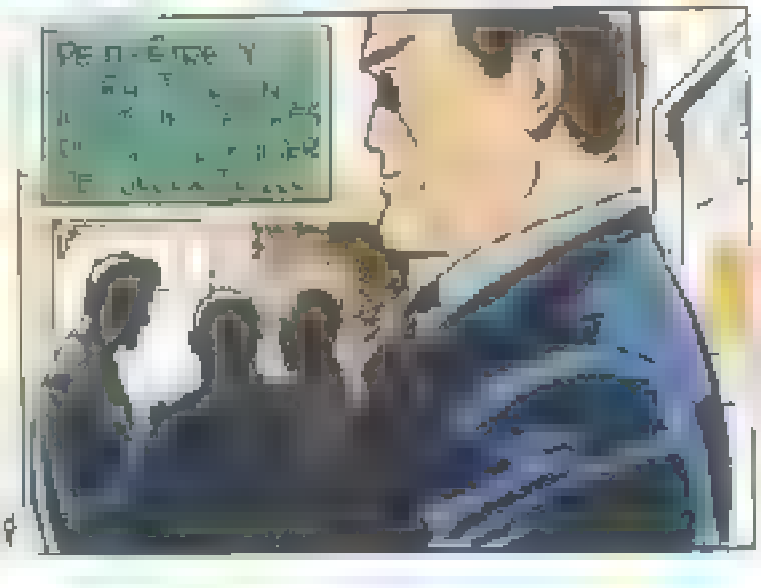

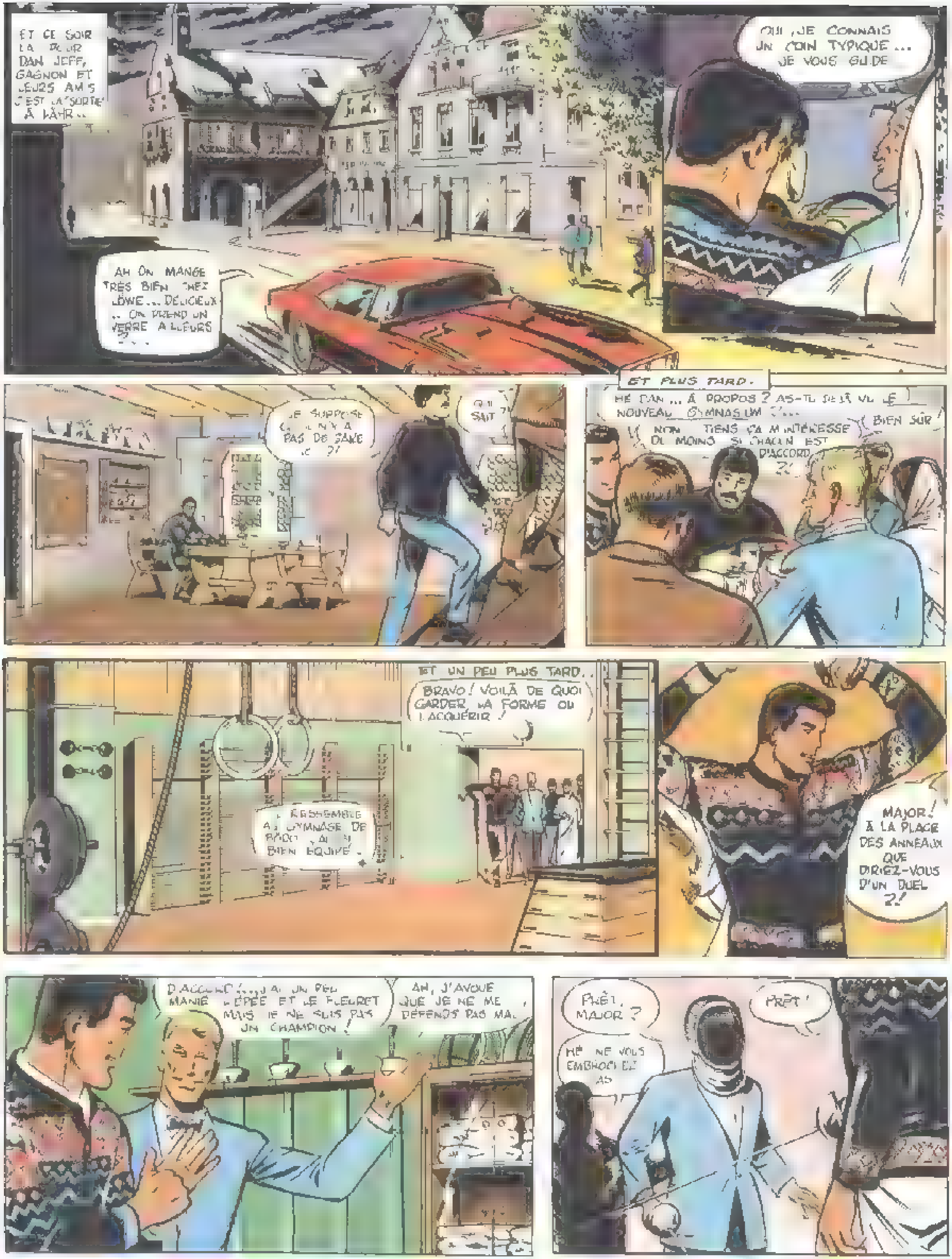
ET CE SOIR LA, POUR DAN JEFF, GAGNON ET LEURS AMIS C'EST LA "SORTIE" À LAHR...
OUI, JE CONNAIS UN COIN TYPIQUE... JE VOUS GUIDE
AH ON MANGE TRÈS BIEN CHEZ LÖWE... DÉLICIEUX... ON PREND UN VERRE AILLEURS ?...
JE SUPPOSE QU'IL N'Y A PAS DE GAKE ICI ?!
QUI SAIT ?
ET PLUS TARD.
HÉ DAN... À PROPOS ? AS-TU DÉJÀ VU LE NOUVEAU GYMNASIUM ?...
NON. TIENS ÇA M'INTÉRESSE DU MOINS SI CHACUN EST D'ACCORD ?!
BIEN SÛR !
ET UN PEU PLUS TARD.
BRAVO ! VOILÀ DE QUOI GARDER LA FORME OU L'ACQUÉRIR !
ÇA RESSEMBLE AU GYMNASE DE BADOT, AUSSI BIEN ÉQUIPÉ.
MAJOR ! À LA PLACE DES ANNEAUX QUE DIRIEZ-VOUS D'UN DUEL ?!
D'ACCORD !... J'AI UN PEU MANIÉ L'ÉPÉE ET LE FLEURET MAIS JE NE SUIS PAS UN CHAMPION !
AH, J'AVOUE QUE JE NE ME DÉFENDS PAS MAL
PRÊT, MAJOR ?
PRÊT !
HÉ NE VOUS EMBROCHEZ PAS

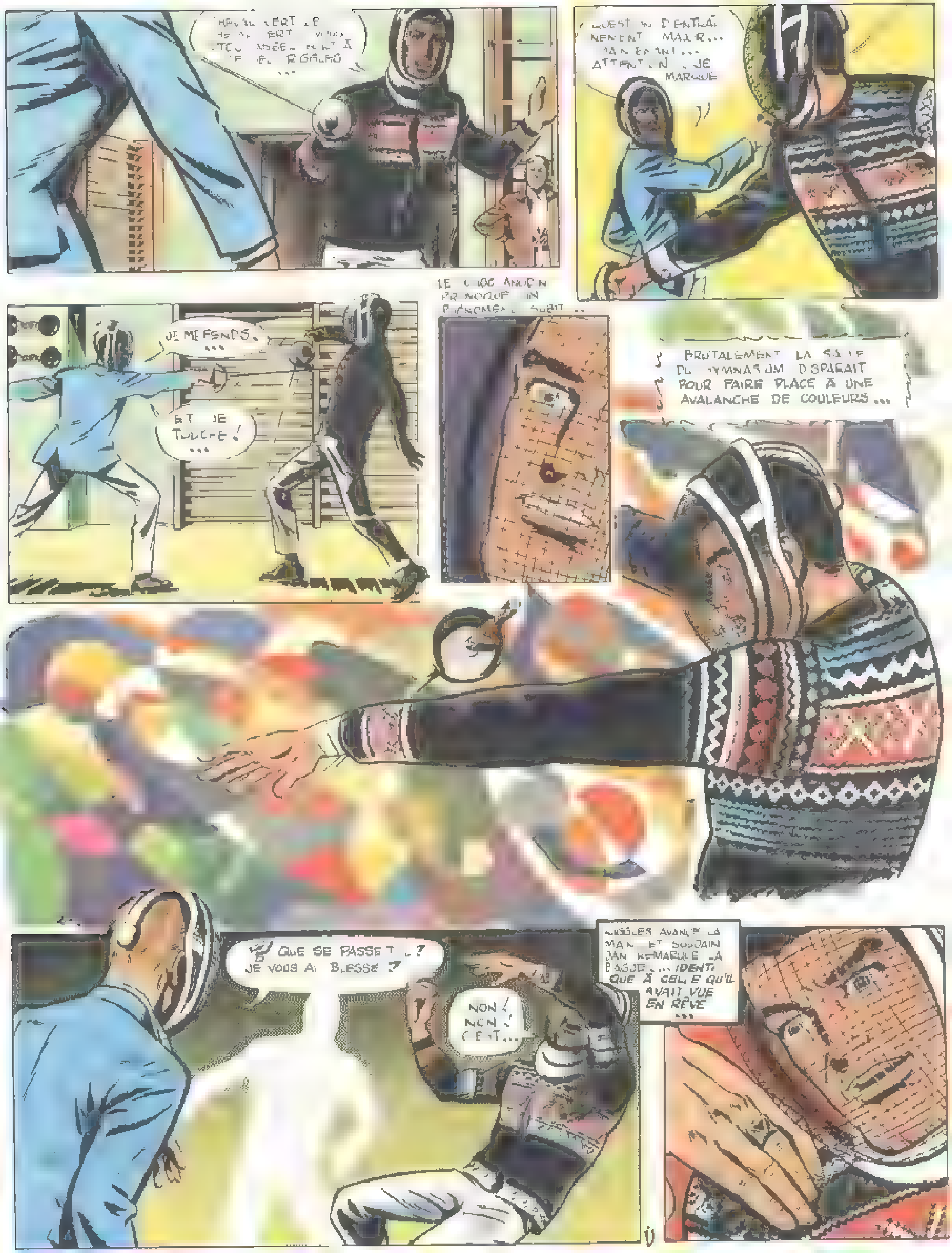
HEUREUSEMENT LE [illegible] ERT VOUS TOUCHÉ [illegible] À [illegible] REGARD ...
C'EST UN D'ENTRAÎNEMENT MAJEUR... MAINTENANT... ATTENTION, JE MARQUE
LE CHOC ANODIN PROVOQUE UN PHÉNOMÈNE SUBIT...
JE ME FENDS...
ET JE TOUCHE ! ...
BRUTALEMENT LA SALLE DU GYMNASIUM DISPARAIT POUR FAIRE PLACE À UNE AVALANCHE DE COULEURS...
QUE SE PASSE-T-IL ? JE VOUS AI BLESSÉ ?
NON ! NON ! C'EST...
AVEUGLÉS AVANT LA MAIN ET SOUDAIN JAN REMARQUE LA BAGUE... IDENTIQUE À CELLE QU'IL AVAIT VUE EN RÊVE ...

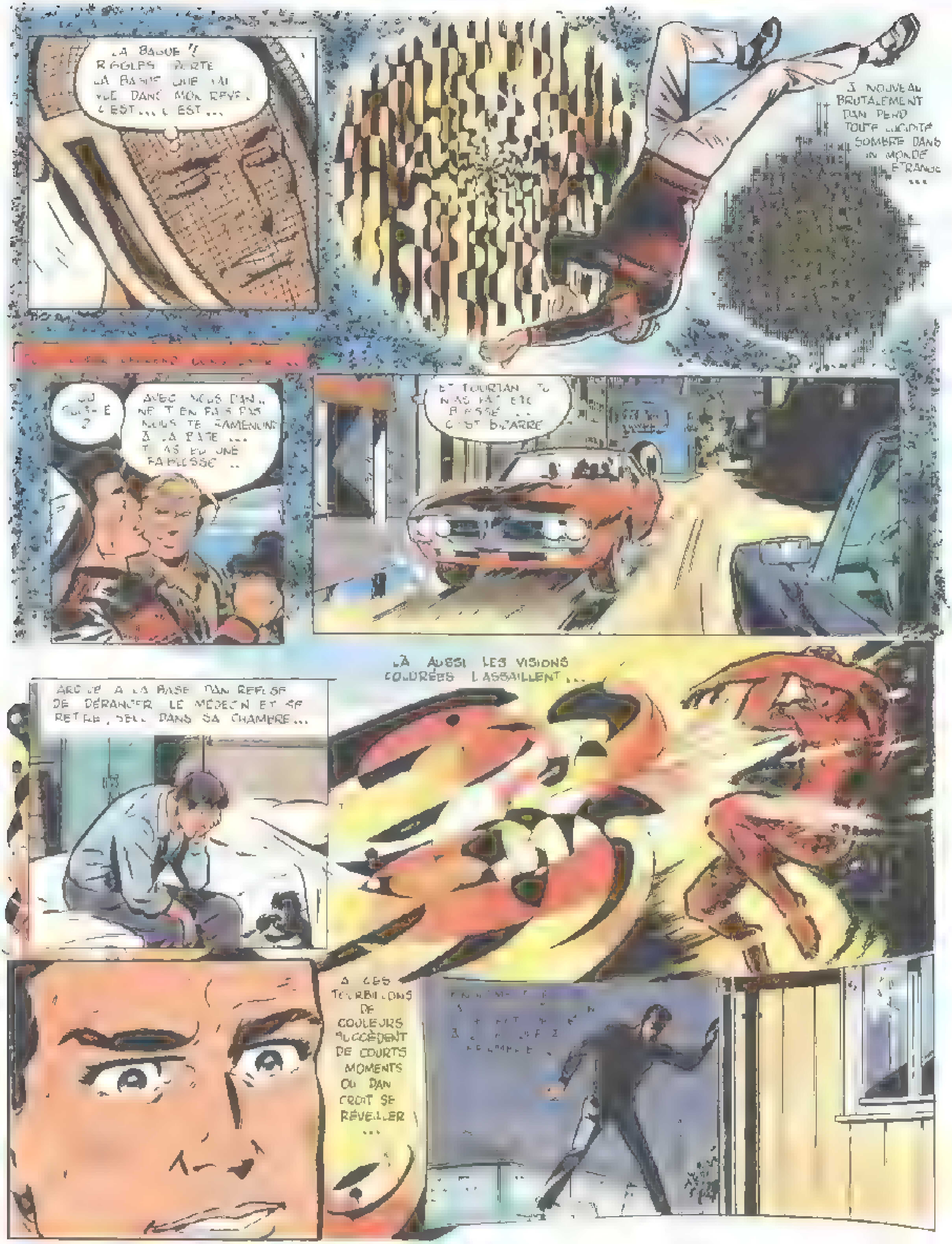
LA BAGUE !! RIGGLES PORTE LA BAGUE QUE J'AI VUE DANS MON RÊVE... C'EST... C'EST...
À NOUVEAU BRUTALEMENT DAN PERD TOUTE LUCIDITÉ, SOMBRE DANS UN MONDE ÉTRANGE...
[illegible]
OÙ SUIS-JE ?
AVEC NOUS DAN... NE T'EN FAIS PAS NOUS TE RAMENONS À LA BASE... TU AS EU UNE FAIBLESSE...
ET POURTANT TU N'AS PAS ÉTÉ BLESSÉ... C'EST BIZARRE
ARRIVÉ À LA BASE DAN REFUSE DE DÉRANGER LE MÉDECIN ET SE RETIRE, SEUL DANS SA CHAMBRE...
LÀ AUSSI LES VISIONS COLORÉES L'ASSAILLENT...
À CES TOURBILLONS DE COULEURS SUCCÈDENT DE COURTS MOMENTS OÙ DAN CROIT SE RÉVEILLER...

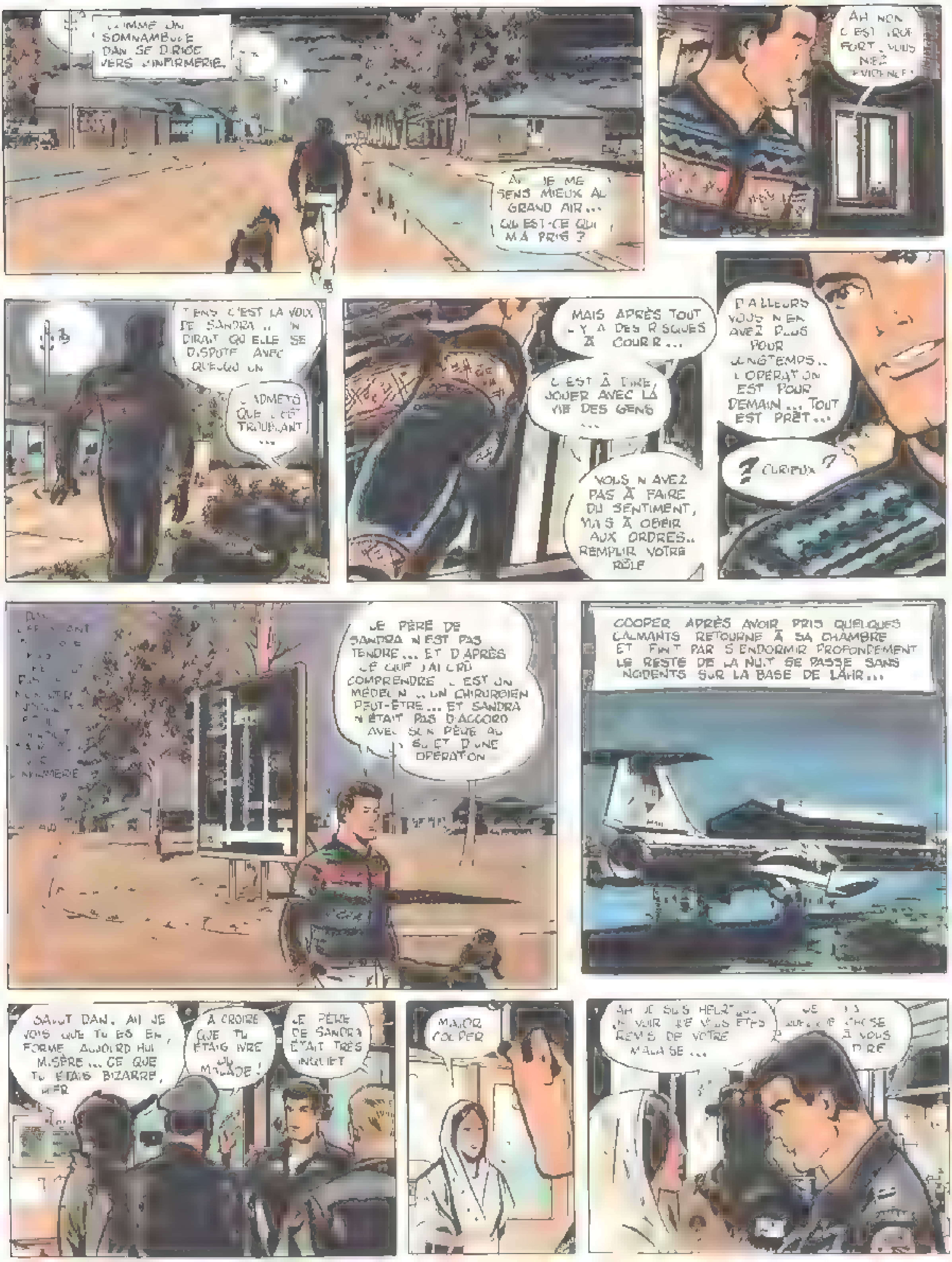
COMME UN SOMNAMBULE DAN SE DIRIGE VERS L'INFIRMERIE.
AH JE ME SENS MIEUX AU GRAND AIR... QU'EST-CE QUI M'A PRIS ?
AH NON C'EST TROP FORT, VOUS NIEZ L'ÉVIDENCE !
TIENS C'EST LA VOIX DE SANDRA... ON DIRAIT QU'ELLE SE DISPUTE AVEC QUELQU'UN
J'ADMETS QUE C'EST TROUBLANT...
MAIS APRÈS TOUT IL Y A DES RISQUES À COURIR...
C'EST À DIRE, JOUER AVEC LA VIE DES GENS...
VOUS N'AVEZ PAS À FAIRE DU SENTIMENT, MAIS À OBÉIR AUX ORDRES.. REMPLIR VOTRE RÔLE
D'AILLEURS VOUS N'EN AVEZ PLUS POUR LONGTEMPS.. L'OPÉRATION EST POUR DEMAIN... TOUT EST PRÊT...
? CURIEUX ?
LE PÈRE DE SANDRA N'EST PAS TENDRE... ET D'APRÈS CE QUE J'AI CRU COMPRENDRE C'EST UN MÉDECIN... UN CHIRURGIEN PEUT-ÊTRE... ET SANDRA N'ÉTAIT PAS D'ACCORD AVEC SON PÈRE AU SUJET D'UNE OPÉRATION
COOPER APRÈS AVOIR PRIS QUELQUES CALMANTS RETOURNE À SA CHAMBRE ET FINIT PAR S'ENDORMIR PROFONDÉMENT. LE RESTE DE LA NUIT SE PASSE SANS INCIDENTS SUR LA BASE DE LAHR...
SALUT DAN, AH JE VOIS QUE TU ES EN FORME AUJOURD'HUI MISÈRE... CE QUE TU ÉTAIS BIZARRE HIER
À CROIRE QUE TU ÉTAIS IVRE OU MALADE !
LE PÈRE DE SANDRA ÉTAIT TRÈS INQUIET
MAJOR COOPER
AH JE SUIS HEUREUSE DE VOIR QUE VOUS ÊTES REMIS DE VOTRE MALAISE...
JE [illegible] QUELQUE CHOSE À VOUS DIRE

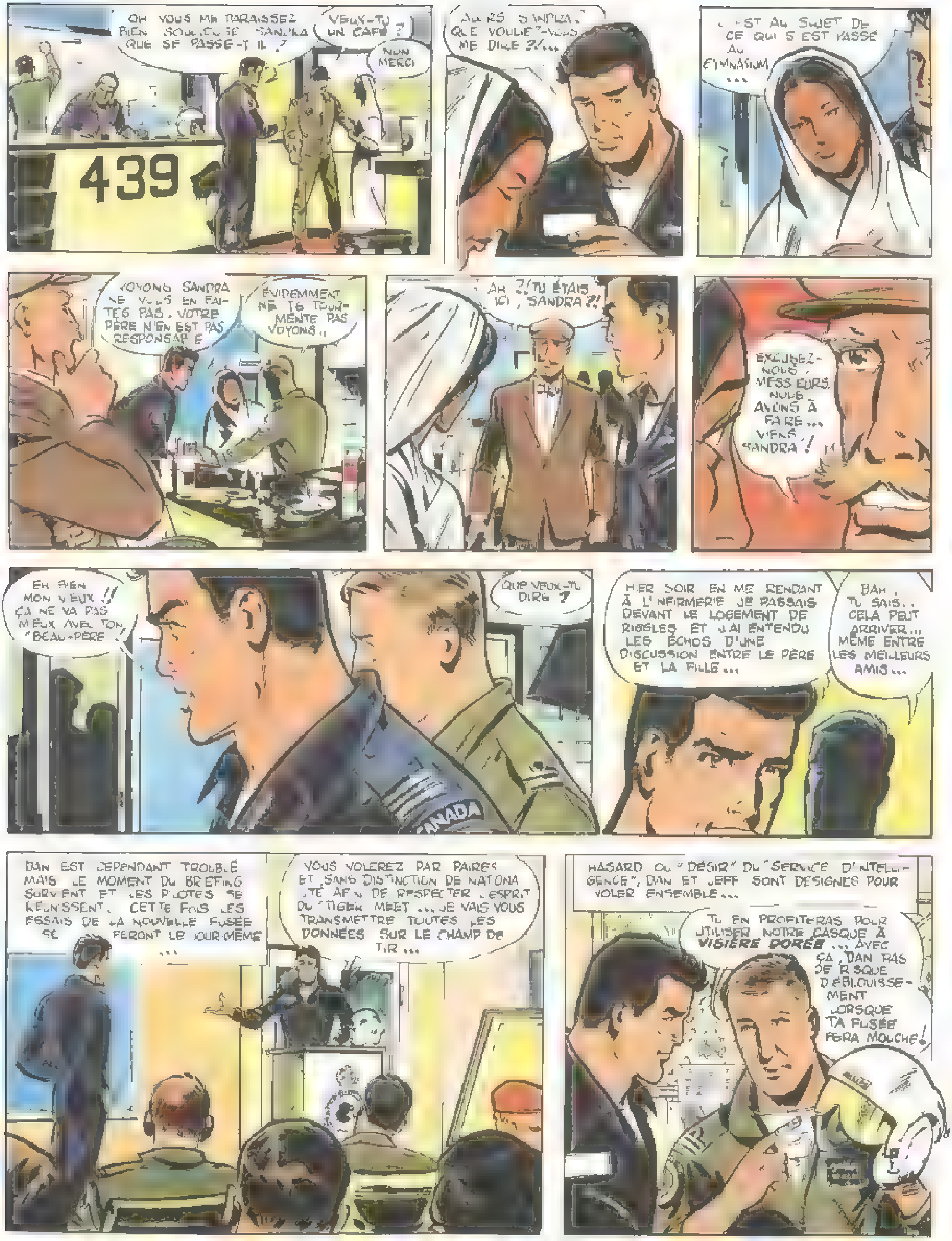
OH VOUS ME PARAISSEZ BIEN SOUCIEUSE SANDRA QUE SE PASSE-T-IL ?
VEUX-TU UN CAFÉ ?
NON MERCI
439
ALORS SANDRA, QUE VOULIEZ-VOUS ME DIRE ?/...
C'EST AU SUJET DE CE QUI S'EST PASSÉ AU GYMNASIUM ...
VOYONS SANDRA NE VOUS EN FAITES PAS. VOTRE PÈRE N'EN EST PAS RESPONSABLE
ÉVIDEMMENT NE TE TOURMENTE PAS VOYONS ..
AH ?! TU ÉTAIS ICI, SANDRA ?!
EXCUSEZ-NOUS, MESSIEURS, NOUS AVONS À FAIRE ... VIENS, SANDRA !
EH BIEN MON VIEUX !! ÇA NE VA PAS MIEUX AVEC TON "BEAU-PÈRE"
QUE VEUX-TU DIRE ?
CANADA
HIER SOIR EN ME RENDANT À L'INFIRMERIE JE PASSAIS DEVANT LE LOGEMENT DE RIBBLES ET J'AI ENTENDU LES ÉCHOS D'UNE DISCUSSION ENTRE LE PÈRE ET LA FILLE ...
BAH, TU SAIS.. CELA PEUT ARRIVER... MÊME ENTRE LES MEILLEURS AMIS ...
DAN EST CEPENDANT TROUBLÉ MAIS LE MOMENT DU BRIEFING SURVIENT ET LES PILOTES SE RÉUNISSENT. CETTE FOIS LES ESSAIS DE LA NOUVELLE FUSÉE SE FERONT LE JOUR MÊME ...
VOUS VOLEREZ PAR PAIRES ET SANS DISTINCTION DE NATIONALITÉ AFIN DE RESPECTER L'ESPRIT DU "TIGER MEET" ... JE VAIS VOUS TRANSMETTRE TOUTES LES DONNÉES SUR LE CHAMP DE TIR ...
HASARD OU "DÉSIR" DU "SERVICE D'INTELLIGENCE", DAN ET JEFF SONT DÉSIGNÉS POUR VOLER ENSEMBLE ...
TU EN PROFITERAS POUR UTILISER NOTRE CASQUE À VISIÈRE DORÉE ... AVEC ÇA, DAN PAS DE RISQUE D'ÉBLOUISSEMENT LORSQUE TA FUSÉE FERA MOUCHE !

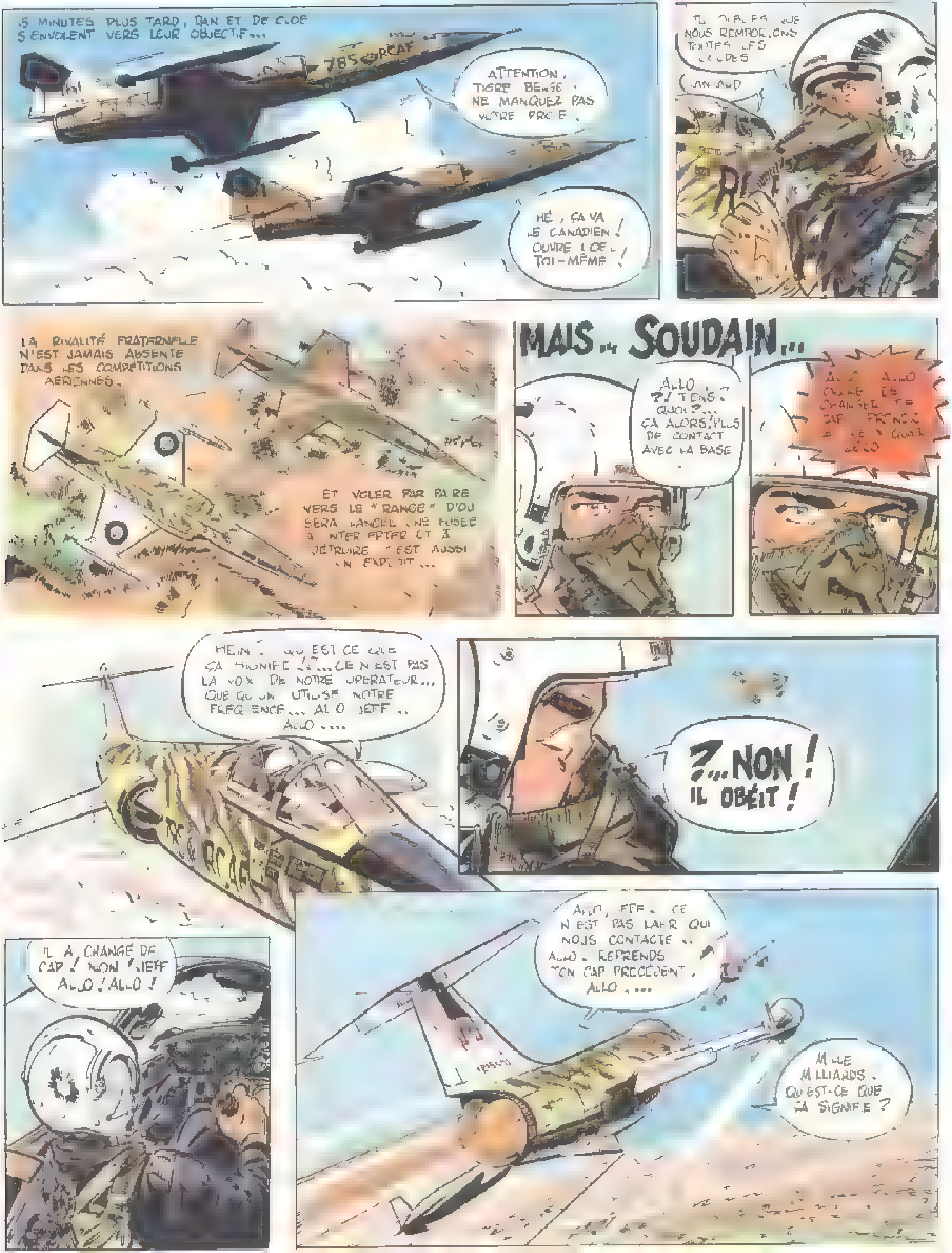
15 MINUTES PLUS TARD, DAN ET DE CLOE S'ENVOLENT VERS LEUR OBJECTIF...
785 RCAF
ATTENTION, TIGRE BEIGE ! NE MANQUEZ PAS VOTRE PROIE.
HÉ, ÇA VA LE CANADIEN ! OUVRE L'OEIL TOI-MÊME !
TU OUBLIES QUE NOUS REMPORTONS TOUTES LES COUPES
CANARD
LA RIVALITÉ FRATERNELLE N'EST JAMAIS ABSENTE DANS LES COMPÉTITIONS AÉRIENNES.
ET VOLER PAR PAIRE VERS LE "RANGE" D'OÙ SERA LANCÉE UNE FUSÉE À INTERCEPTER ET À DÉTRUIRE C'EST AUSSI UN EXPLOIT...
MAIS... SOUDAIN...
ALLO ?! TIENS ? QUOI ?... ÇA ALORS ! PLUS DE CONTACT AVEC LA BASE
ALLO ALLO CHANGE DE [illegible] CAP FRENCH [illegible] ALLO
HEIN ?.. QU'EST CE QUE ÇA SIGNIFIE ?!... CE N'EST PAS LA VOIX DE NOTRE OPÉRATEUR... QUELQU'UN UTILISE NOTRE FRÉQUENCE... ALLO JEFF.. ALLO....
RCAF
?.. NON ! IL OBÉIT !
IL A CHANGÉ DE CAP ! NON ! JEFF ALLO ! ALLO !
ALLO, JEFF... CE N'EST PAS LA BASE QUI NOUS CONTACTE... ALLO... REPRENDS TON CAP PRÉCÉDENT. ALLO....
MILLE MILLIARDS. QU'EST-CE QUE ÇA SIGNIFIE ?

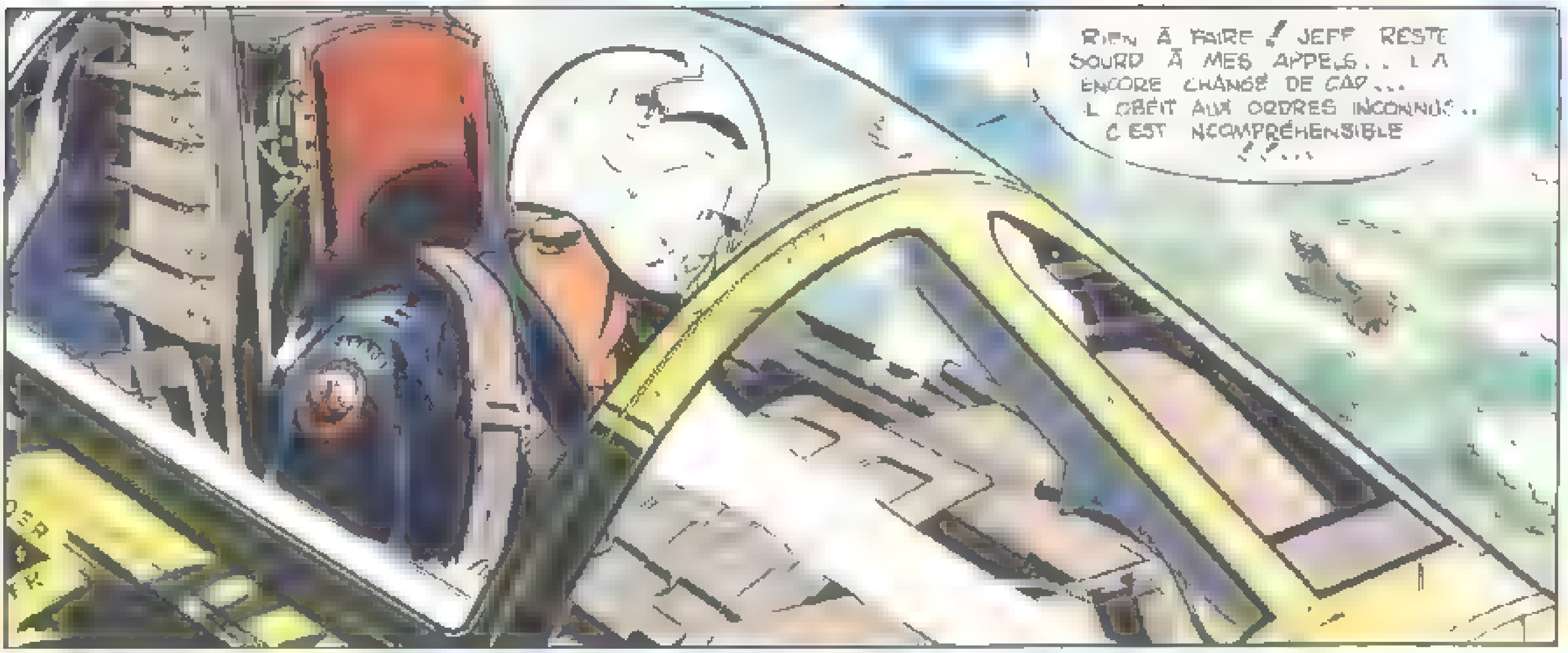
RIEN À FAIRE ! JEFF RESTE SOURD À MES APPELS... IL A ENCORE CHANGÉ DE CAP... IL OBÉIT AUX ORDRES INCONNUS... C'EST INCOMPRÉHENSIBLE !!...

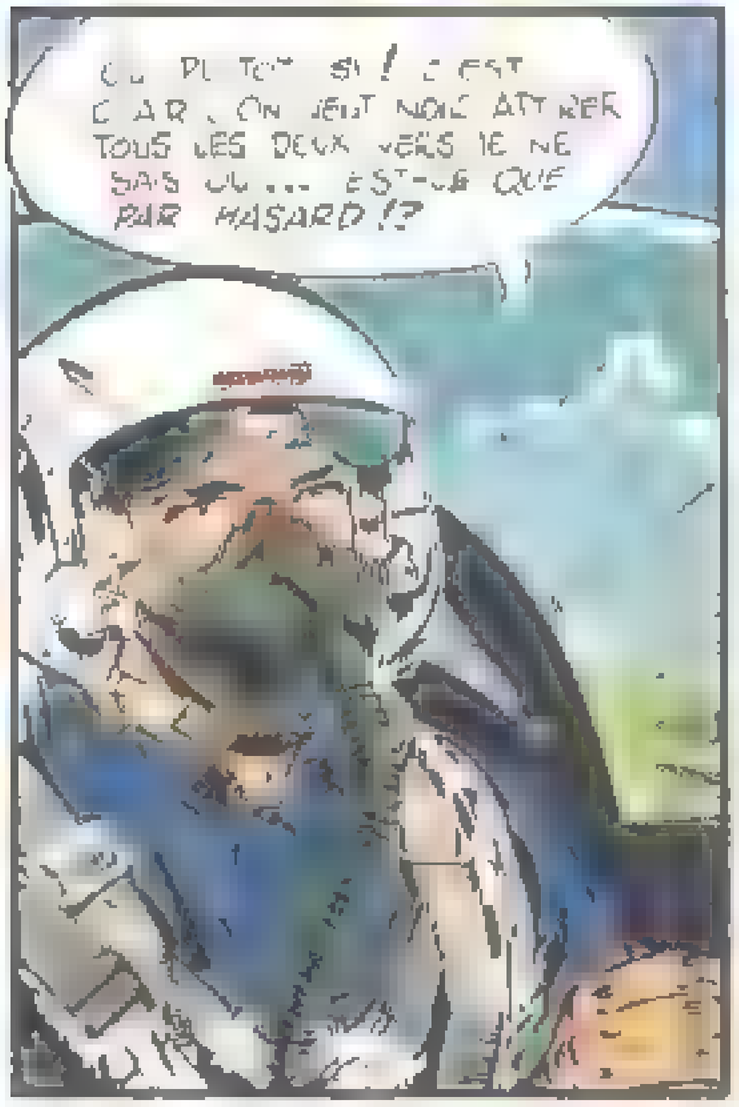
OU PLUTÔT SI ! C'EST CLAIR, ON VEUT NOUS ATTIRER TOUS LES DEUX VERS JE NE SAIS OÙ... EST-CE QUE PAR HASARD !?

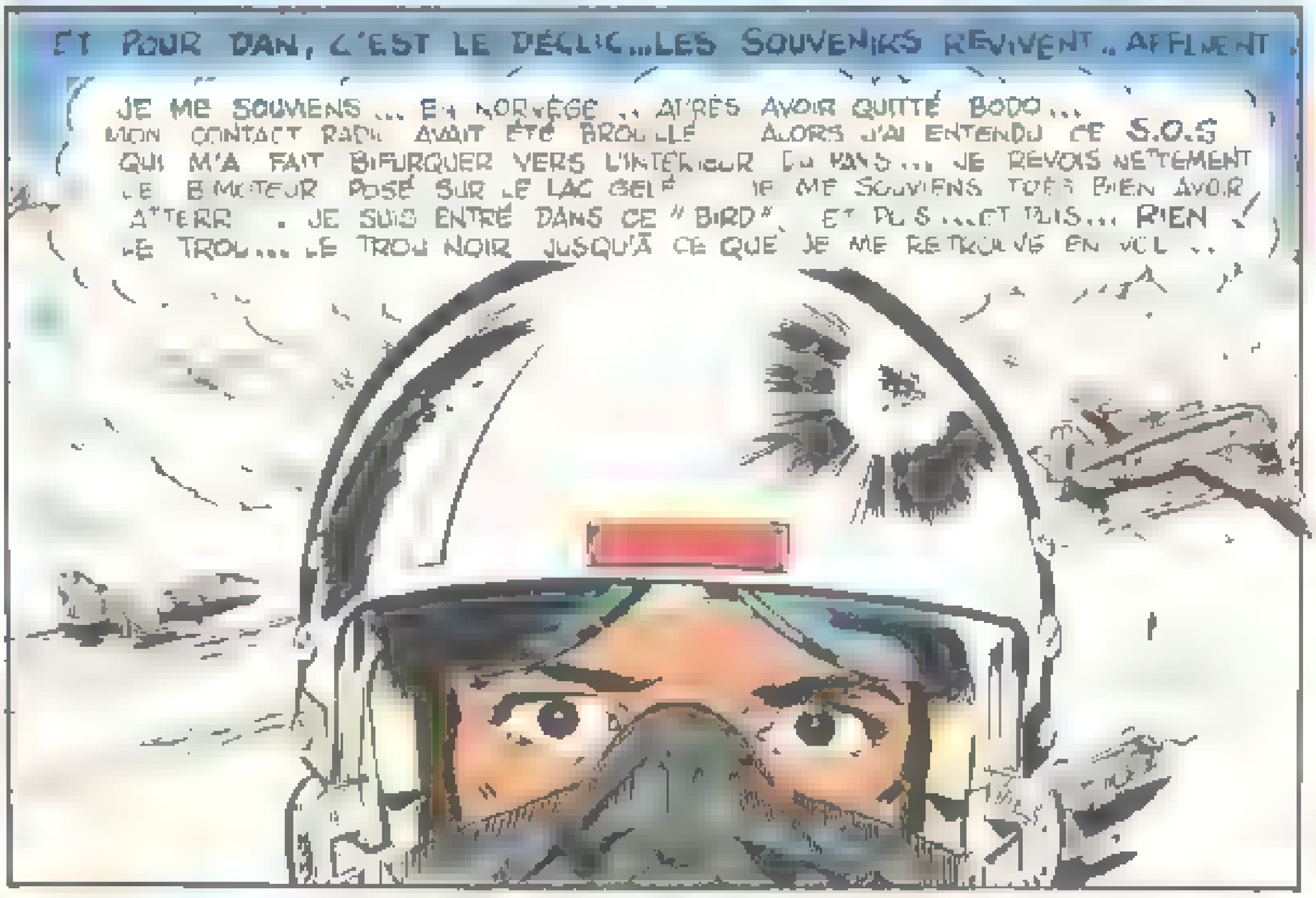
ET POUR DAN, C'EST LE DÉCLIC... LES SOUVENIRS REVIVENT.. AFFLUENT.
JE ME SOUVIENS ... EN NORVÈGE .. APRÈS AVOIR QUITTÉ BODO... MON CONTACT RADIO AVAIT ÉTÉ BROUILLÉ... ALORS J'AI ENTENDU CE S.O.S QUI M'A FAIT BIFURQUER VERS L'INTÉRIEUR DU PAYS... JE REVOIS NETTEMENT LE BIMOTEUR POSÉ SUR LE LAC GELÉ... JE ME SOUVIENS TRÈS BIEN AVOIR ATTERRI. JE SUIS ENTRÉ DANS CE "BIRD"... ET PUIS... ET PUIS... RIEN ! LE TROU... LE TROU NOIR JUSQU'À CE QUE JE ME RETROUVE EN VOL ..

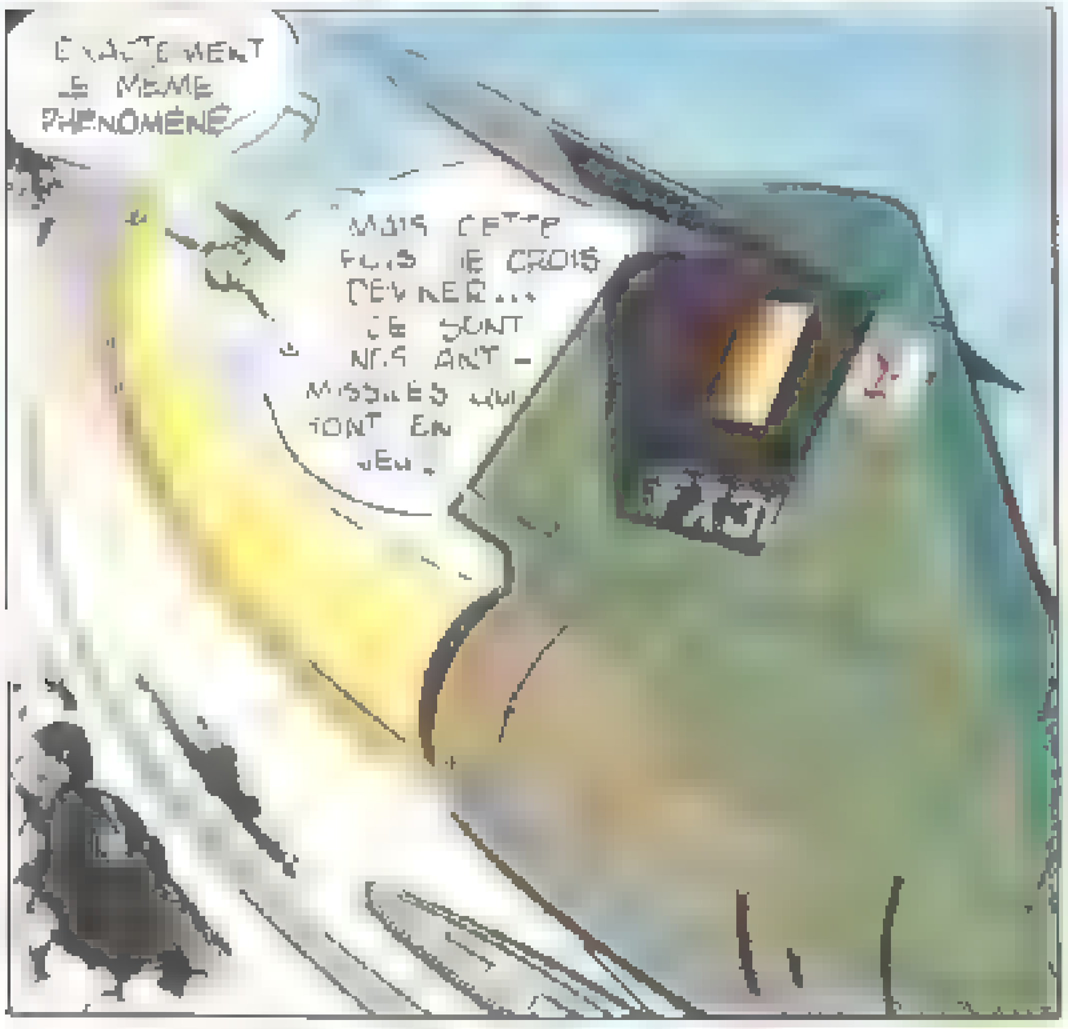
EXACTEMENT LE MEME PHÉNOMÈNE
MAIS CETTE FOIS JE CROIS DEVINER... CE SONT NOS ANTI-MISSILES QUI SONT EN JEU.

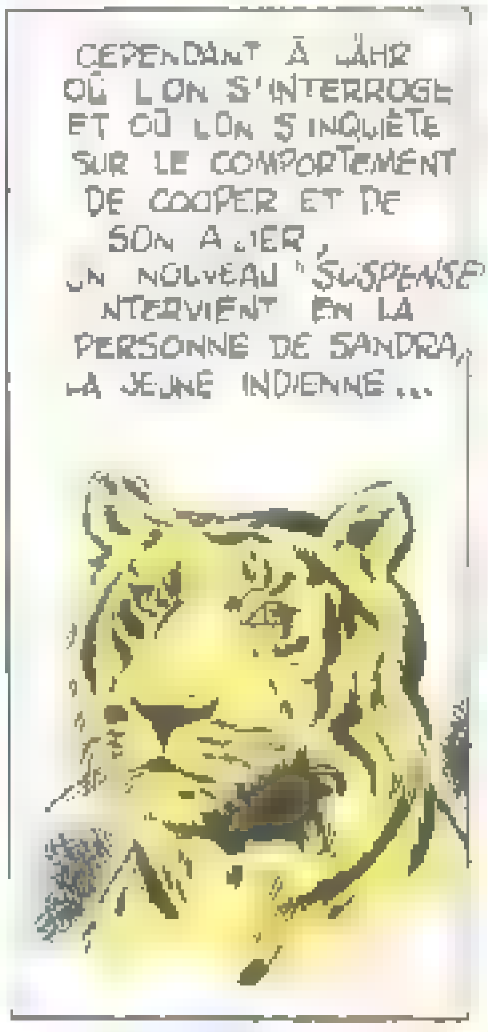
CEPENDANT À JAHR OÙ L'ON S'INTERROGE ET OÙ L'ON S'INQUIÈTE SUR LE COMPORTEMENT DE COOPER ET DE SON AILIER, UN NOUVEAU "SUSPENSE" INTERVIENT EN LA PERSONNE DE SANDRA, LA JEUNE INDIENNE...

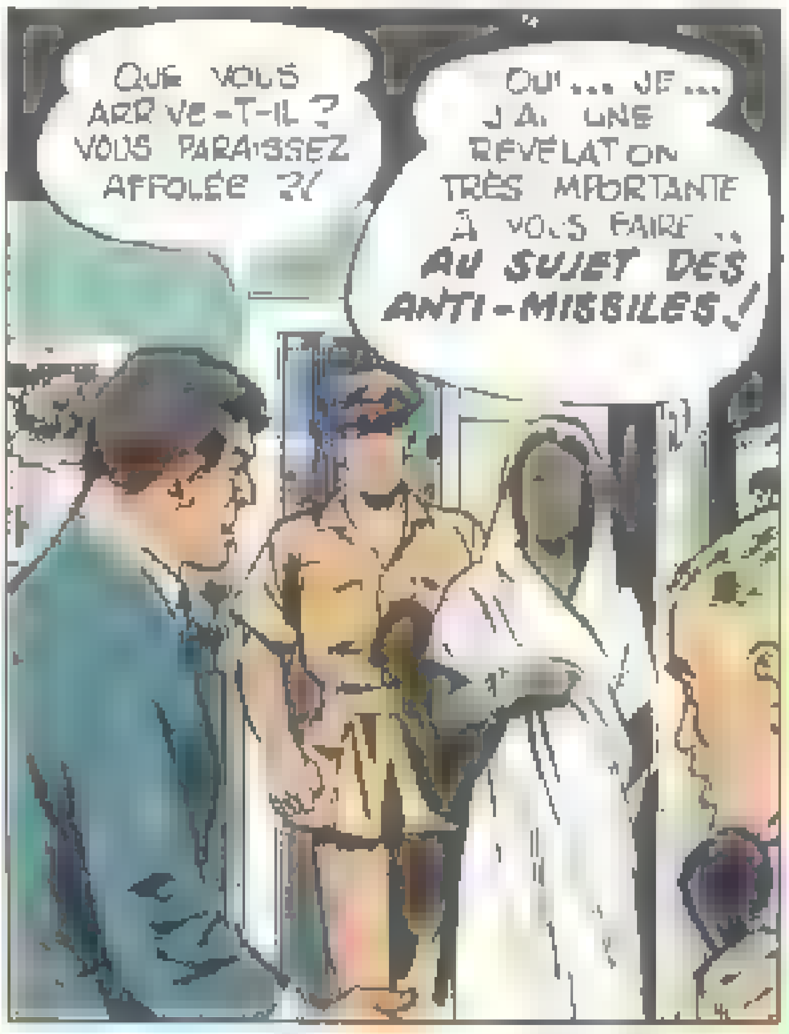
QUE VOUS ARRIVE-T-IL ? VOUS PARAISSEZ AFFOLÉE ?!
OUI... JE... J'AI UNE RÉVÉLATION TRÈS IMPORTANTE À VOUS FAIRE .. AU SUJET DES ANTI-MISSILES !

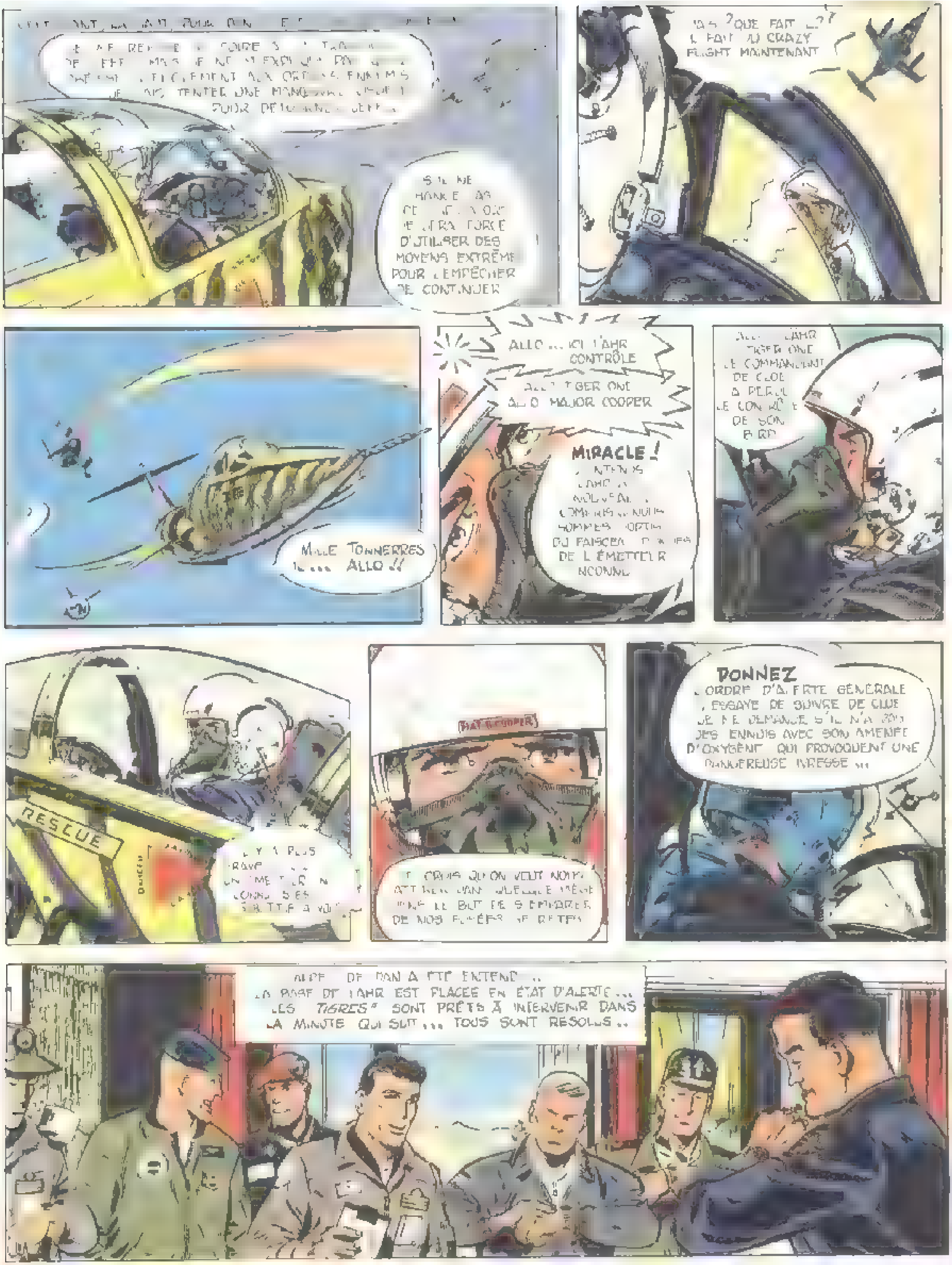[illegible] ONT LA [illegible] POUR DAN [illegible]
JE N'AI REPRIS [illegible] COURSE [illegible] TRAJECTOIRE DE JEFF MAIS JE NE M'EXPLIQUE PAS POURQUOI [illegible] FIDÈLEMENT AUX ORDRES ENNEMIS ... JE VAIS TENTER UNE MANŒUVRE [illegible] POUR DÉTOURNER JEFF ..
S'IL NE CHANGE PAS DE [illegible] JE SERAI FORCÉ D'UTILISER DES MOYENS EXTRÊMES POUR L'EMPÊCHER DE CONTINUER
[illegible] ? QUE FAIT-IL ?? IL FAIT DU CRAZY FLIGHT MAINTENANT
MILLE TONNERRES !... ALLO !!
ALLO ... ICI L'AHR CONTRÔLE
ALLO TIGER ONE ALLO MAJOR COOPER
MIRACLE ! J'ENTENDS L'AHR À NOUVEAU ! COMPRIS ... NOUS SOMMES SORTIS DU FAISCEAU [illegible] DE L'ÉMETTEUR INCONNU
ALLO L'AHR TIGER ONE LE COMMANDANT DE CLUE A PERDU LE CONTRÔLE DE SON BIRD
RESCUE
IL Y A PLUS GRAVE ... UN ÉMETTEUR INCONNU S'EST SUBSTITUÉ À VOUS
MAJ. COOPER
JE CROIS QU'ON VEUT NOUS ATTIRER DANS QUELQUE PIÈGE DANS LE BUT DE S'EMPARER DE NOS FUSÉES SECRÈTES
DONNEZ L'ORDRE D'ALERTE GÉNÉRALE ... ESSAYE DE JOINDRE DE CLUE JE ME DEMANDE S'IL N'A PAS DES ENNUIS AVEC SON AMENÉE D'OXYGÈNE QUI PROVOQUENT UNE DANGEREUSE IVRESSE ...
L'APPEL DE DAN A ÉTÉ ENTENDU .. LA BASE DE L'AHR EST PLACÉE EN ÉTAT D'ALERTE ... LES *TIGRES* SONT PRÊTS À INTERVENIR DANS LA MINUTE QUI SUIT ... TOUS SONT RÉSOLUS ..

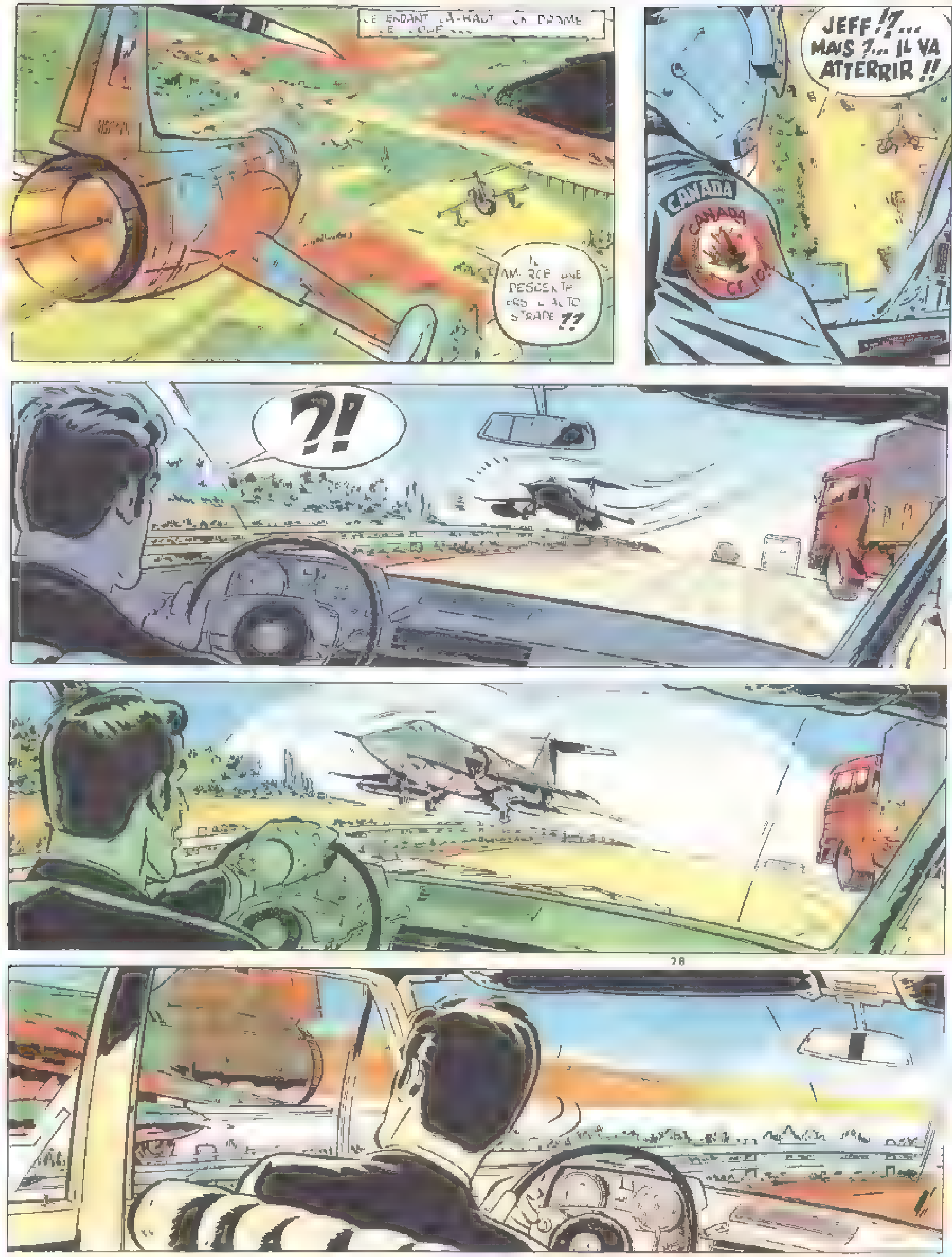
CEPENDANT LÀ-HAUT UN DRAME SE JOUE...
IL AMORCE UNE DESCENTE VERS L'AUTOSTRADE ??
JEFF !?... MAIS ?... IL VA ATTERRIR !!
CANADA
CANADA CF 104
?!

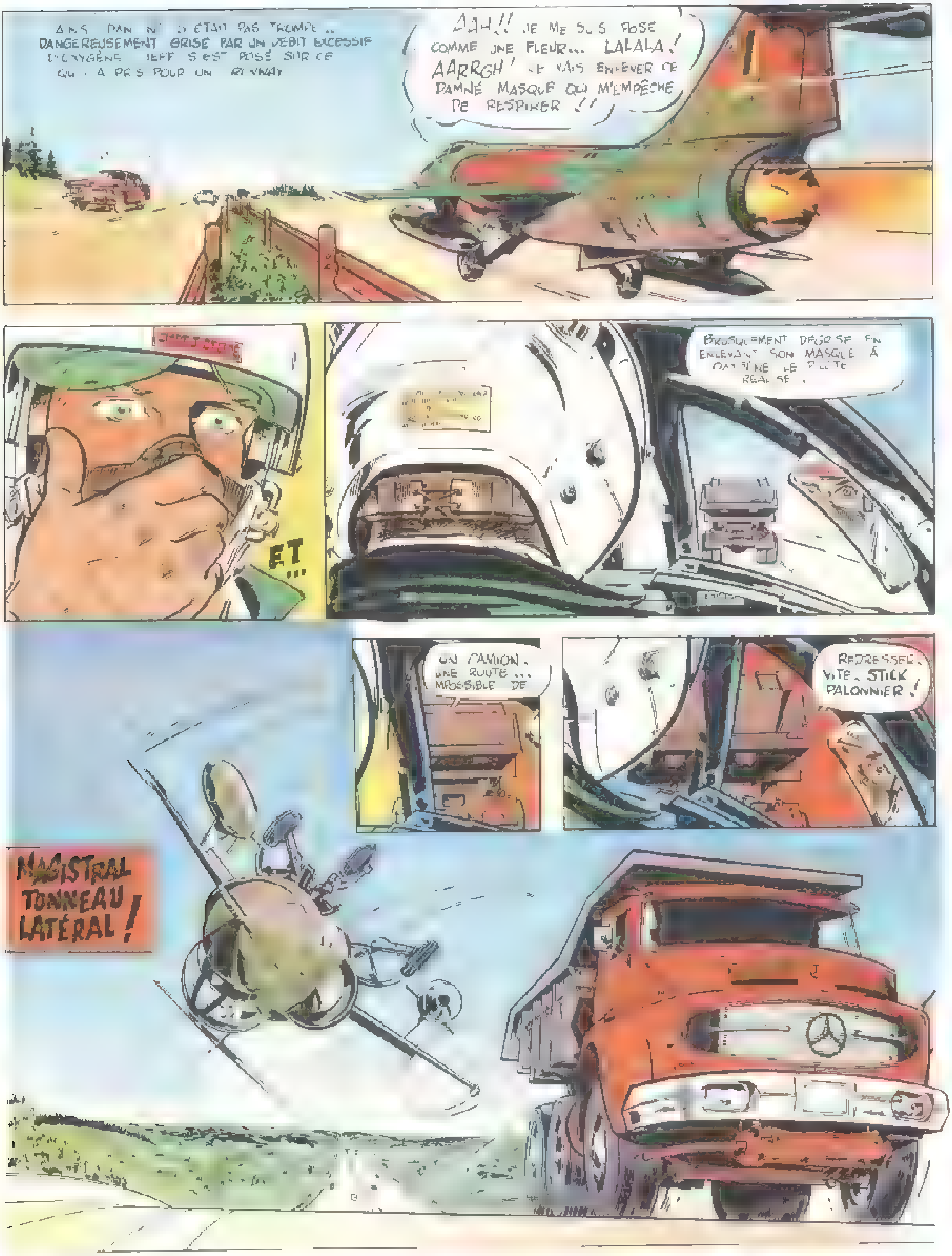
AINSI DAN NE S'ÉTAIT PAS TROMPÉ... DANGEREUSEMENT GRISÉ PAR UN DÉBIT EXCESSIF D'OXYGÈNE, JEFF S'EST POSÉ SUR CE QU'IL A PRIS POUR UN [illegible]
AAH!! JE ME SUIS POSÉ COMME UNE FLEUR... LALALA! AARRGH! JE VAIS ENLEVER CE DAMNÉ MASQUE QUI M'EMPÊCHE DE RESPIRER!!
E.T...
BRUSQUEMENT DÉGRISÉ EN ENLEVANT SON MASQUE À OXYGÈNE, LE PILOTE RÉALISE.
UN CAMION, UNE ROUTE... IMPOSSIBLE DE
REDRESSER, VITE. STICK PALONNIER!
MAGISTRAL TONNEAU LATÉRAL!

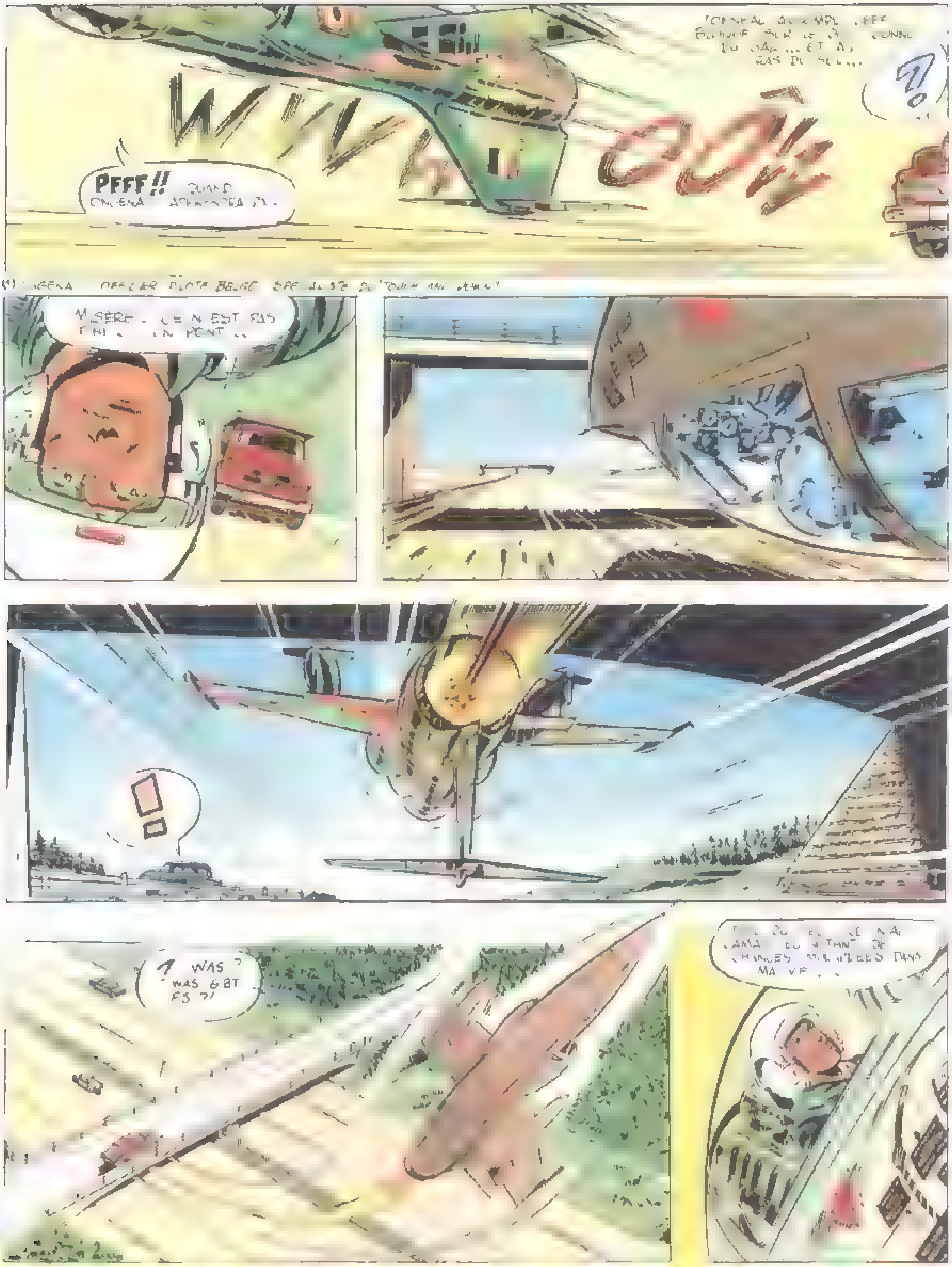
PFFF!! ... ACROBATE (1)...
?!
(1) ... OFFICIER PILOTE BELGE SPÉCIALISTE DU "TOUCH AND GO"
MISÈRE ... CE N'EST PAS FINI ... UN PONT...
!
? WAS? WAS GIBT ES ?!
... JAMAIS EU AUTANT DE CHANCES ... DANS MA VIE...

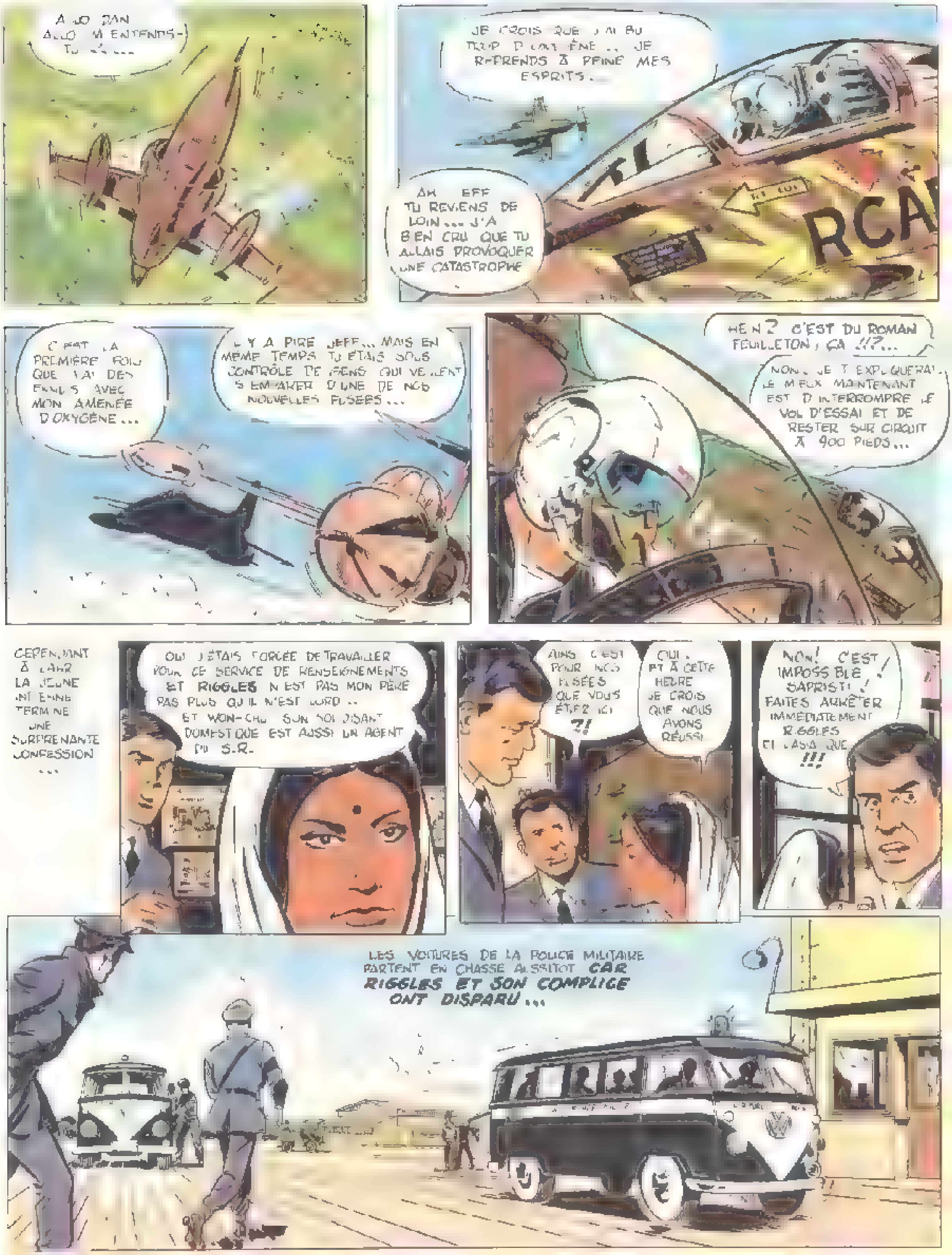
ALLO DAN ALLO M'ENTENDS-TU ?...
JE CROIS QUE J'AI BU TROP D'OXYGÈNE... JE REPRENDS À PEINE MES ESPRITS...
RCA
AH JEFF TU REVIENS DE LOIN... J'AI BIEN CRU QUE TU ALLAIS PROVOQUER UNE CATASTROPHE
C'EST LA PREMIÈRE FOIS QUE J'AI DES ENNUIS AVEC MON AMENÉE D'OXYGÈNE...
IL Y A PIRE JEFF... MAIS EN MÊME TEMPS TU ÉTAIS SOUS CONTRÔLE DE GENS QUI VEULENT S'EMPARER D'UNE DE NOS NOUVELLES FUSÉES...
HEIN ? C'EST DU ROMAN FEUILLETON, ÇA !!?...
NON, JE T'EXPLIQUERAI. LE MIEUX MAINTENANT EST D'INTERROMPRE LE VOL D'ESSAI ET DE RESTER SUR CIRCUIT À 900 PIEDS...
CEPENDANT À LAHR LA JEUNE INDIENNE TERMINE UNE SURPRENANTE CONFESSION ...
OUI J'ÉTAIS FORCÉE DE TRAVAILLER POUR CE SERVICE DE RENSEIGNEMENTS ET RIGGLES N'EST PAS MON PÈRE PAS PLUS QU'IL N'EST LORD... ET WON-CHU SON SOI-DISANT DOMESTIQUE EST AUSSI UN AGENT DU S.R.
AINSI C'EST POUR NOS FUSÉES QUE VOUS ÊTES ICI ?!
OUI. ET À CETTE HEURE JE CROIS QUE NOUS AVONS RÉUSSI
NON ! C'EST IMPOSSIBLE ! SAPRISTI ! FAITES ARRÊTER IMMÉDIATEMENT RIGGLES ET LASA QUE !!!
LES VOITURES DE LA POLICE MILITAIRE PARTENT EN CHASSE AUSSITÔT CAR RIGGLES ET SON COMPLICE ONT DISPARU...

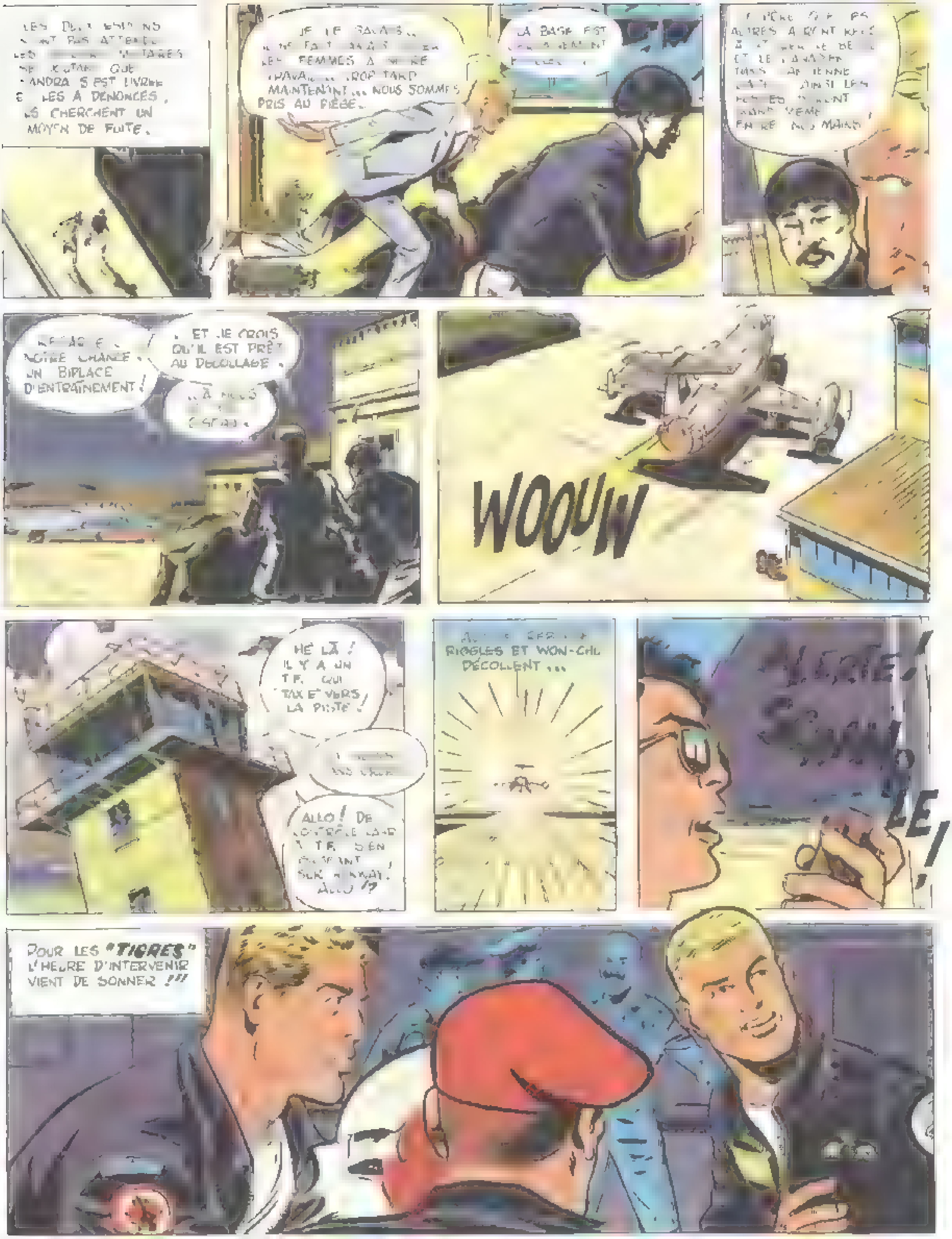
LES DEUX ESPIONS N'ONT PAS ATTENDU LES [illegible] MILITAIRES [illegible] QUE SANDRA S'EST LIVRÉE [illegible] LES A DÉNONCÉS, ILS CHERCHENT UN MOYEN DE FUITE.
JE LE SAVAIS... IL NE FAUT JAMAIS [illegible] LES FEMMES A NOTRE TRAVAIL... TROP TARD MAINTENANT... NOUS SOMMES PRIS AU PIÈGE.
LA BASE EST [illegible]
[illegible] LES AUTRES AIENT [illegible] ET LE [illegible] TOUS [illegible] AINSI LES [illegible] ENTRE NOS MAINS !
[illegible] NOTRE CHANCE, UN BIPLACE D'ENTRAÎNEMENT !
... ET JE CROIS QU'IL EST PRÊT AU DÉCOLLAGE.
... À NOUS [illegible]
WOOUW
HÉ LÀ ! IL Y A UN T.F. QUI TAXIE VERS LA PISTE !
ALLO ! DE CONTRÔLE [illegible] T.F. S'EN [illegible] SUR [illegible] ! ALLO ??
[illegible] RIGGLES ET WON-CHI DÉCOLLENT...
ALERTE ! [illegible] LE !
POUR LES "TIGRES" L'HEURE D'INTERVENIR VIENT DE SONNER !!!

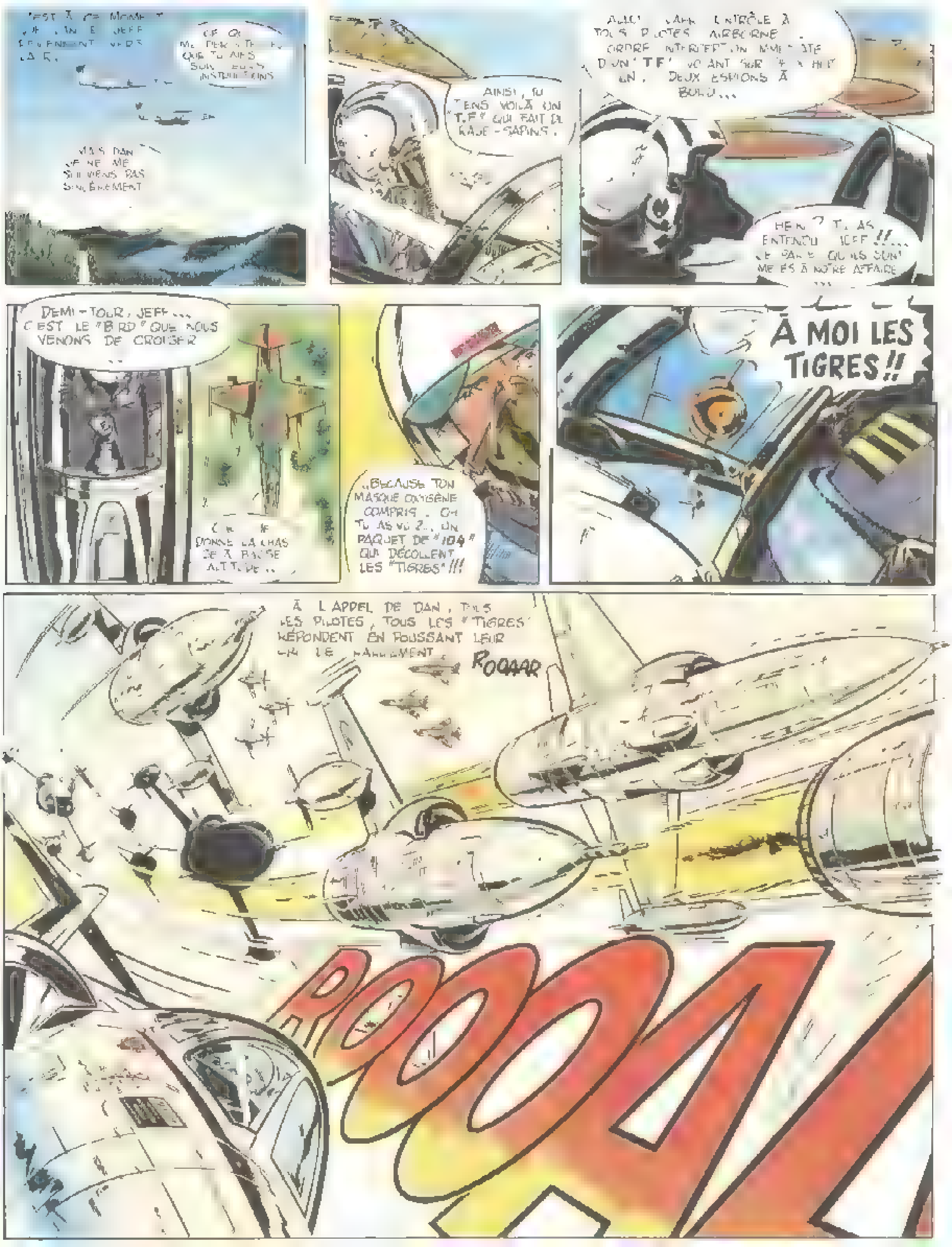
C'EST À CE MOMENT QUE DAN ET JEFF REVIENNENT VERS LA B.,
CE QUI ME PERMET [illegible] QUE TU AIES SUIVI LEURS INSTRUCTIONS
MAIS DAN JE NE ME SOUVIENS PAS SINCÈREMENT
AINSI, TU TIENS VOILÀ UN "T.F." QUI FAIT DU RASE-SAPINS.
ALLO! ICI CONTRÔLE À TOUS PILOTES AIRBORNE. ORDRE INTERCEPTION IMMÉDIATE D'UN "TF" VOLANT SUR [illegible] EN. DEUX ESPIONS À BORD...
HEIN ? TU AS ENTENDU JEFF !!... JE PARIE QU'ILS SONT MÊLÉS À NOTRE AFFAIRE ...
DEMI-TOUR, JEFF... C'EST LE "BIRD" QUE NOUS VENONS DE CROISER ...
ON LEUR DONNE LA CHASSE À BASSE ALTITUDE...
...BECAUSE TON MASQUE OXYGÈNE COMPRIS. OH TU AS VU ?.. UN PAQUET DE "104" QUI DÉCOLLENT LES "TIGRES" !!!
À MOI LES TIGRES !!
À L'APPEL DE DAN, TOUS LES PILOTES, TOUS LES "TIGRES" RÉPONDENT EN POUSSANT LEUR CRI DE RALLIEMENT.
ROOAAR
ROOOAA

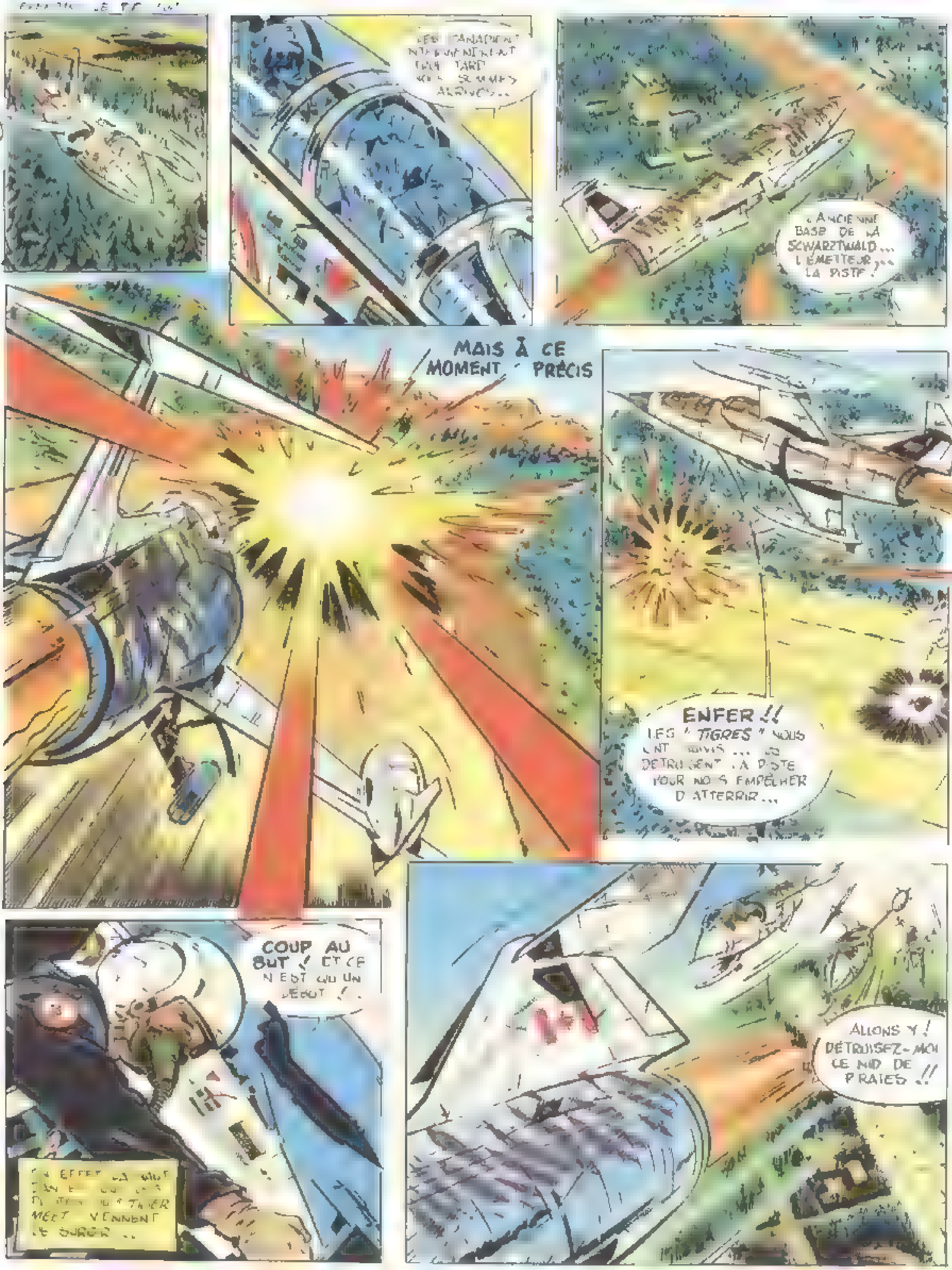
LES CANADIENS INTERVIENDRONT TROP TARD NOUS SOMMES ARRIVÉS...
ANCIENNE BASE DE LA SCHWARZWALD... L'ÉMETTEUR... LA PISTE !
MAIS À CE MOMENT PRÉCIS
ENFER !! LES "TIGRES" NOUS ONT SUIVIS ... ILS DÉTRUISENT LA PISTE POUR NOUS EMPÊCHER D'ATTERRIR...
COUP AU BUT ! ET CE N'EST QU'UN DÉBUT !
EN EFFET LA NUIT [illegible] LES PILOTES DU TIGER MEET VIENNENT DE SURGIR..
ALLONS-Y ! DÉTRUISEZ-MOI CE NID DE PIRATES !!

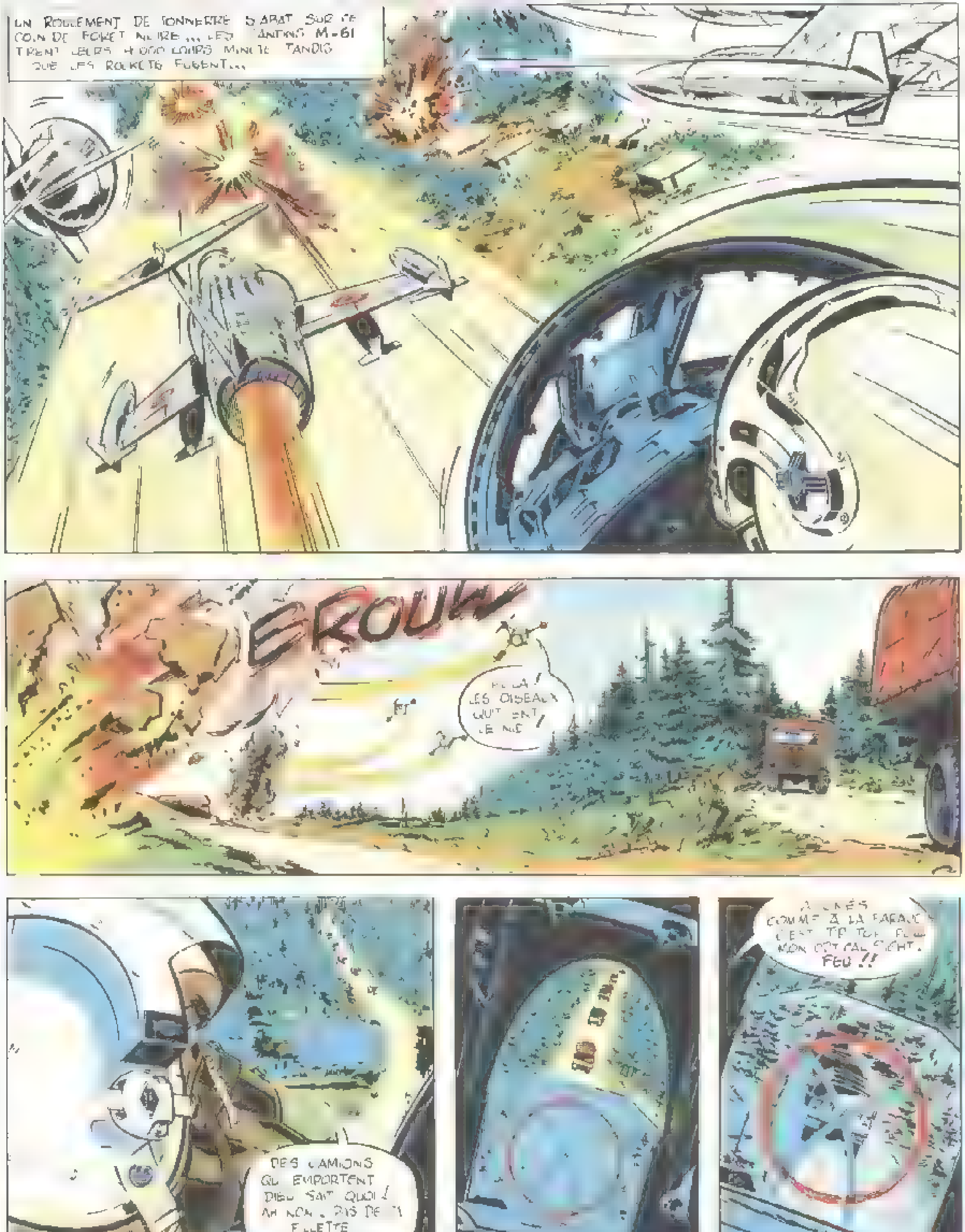
UN ROULEMENT DE TONNERRE S'ABAT SUR CE COIN DE FORÊT NOIRE... LES CANONS M-61 TIRENT LEURS 4 000 COUPS MINUTE TANDIS QUE LES ROCKETS FUSENT...
BROUM
HOLÀ! LES OISEAUX QUITTENT LE NID!
DES CAMIONS QUI EMPORTENT DIEU SAIT QUOI! AH NON. PAS DE ÇA FILLETTE J'ME LES FAUT...
ALIGNÉS COMME À LA PARADE C'EST TROP TOP FLOU MON OPTICAL SIGHT. FEU!!

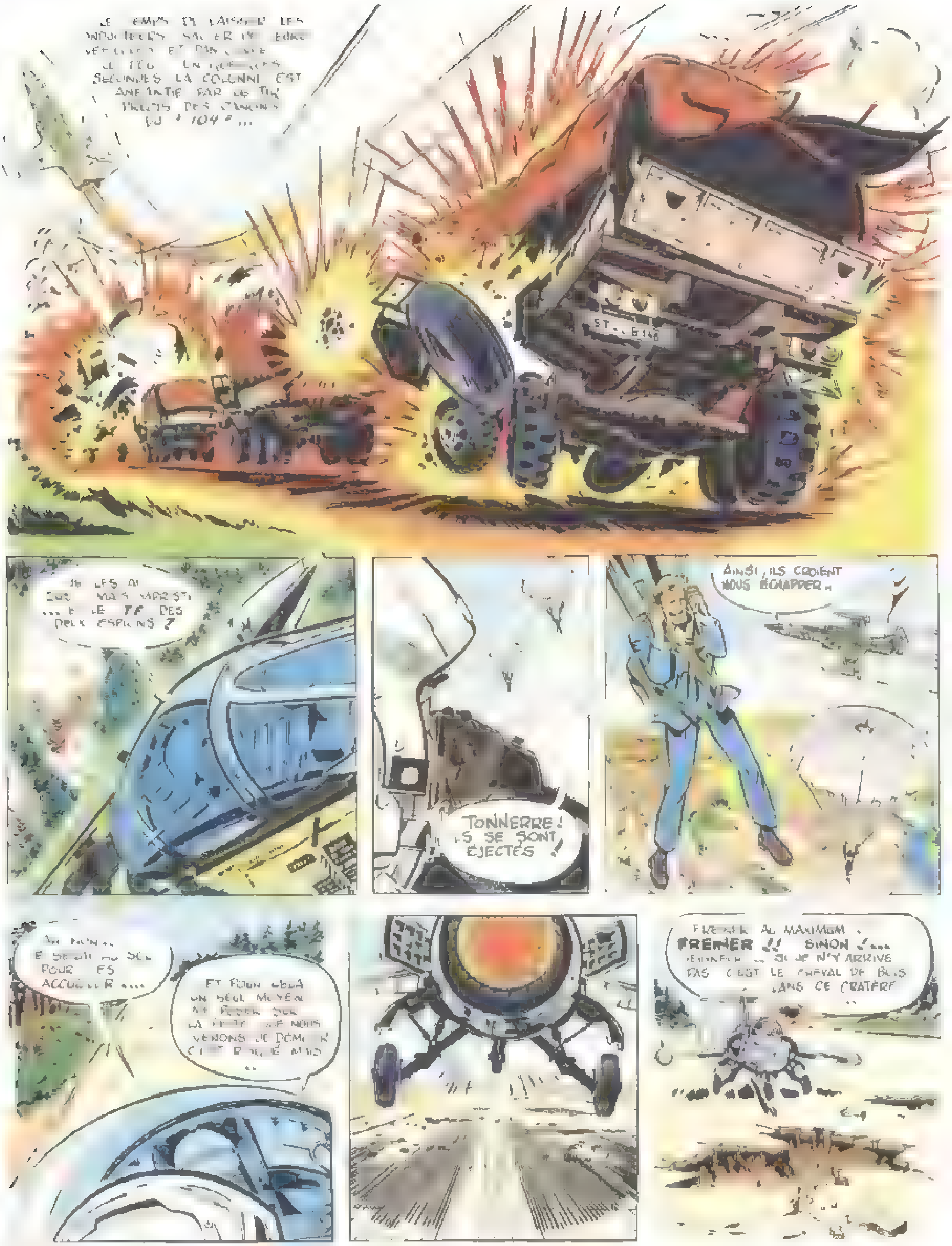
LE TEMPS DE LAISSER LES [illegible] [illegible] ET [illegible] LE FEU. EN QUELQUES SECONDES LA COLONNE EST ANÉANTIE PAR LE TIR PRÉCIS DES CANONS DU « 104 »...
JE LES AI EUS... MAIS APRÈS... ET LE TF DES DEUX ESPIONS ?
TONNERRE ! ILS SE SONT ÉJECTÉS !
AINSI, ILS CROIENT NOUS ÉCHAPPER...
AH NON... JE SERAI AU SOL POUR LES ACCUEILLIR....
ET POUR CELA UN SEUL MOYEN : ME POSER SUR LA ROUTE QUE NOUS VENONS DE DÉMOLIR. C'EST RISQUÉ MAIS ...
FREINER AU MAXIMUM... FREINER !! SINON !... FREINER... SI JE N'Y ARRIVE PAS C'EST LE CHEVAL DE BOIS DANS CE CRATÈRE...

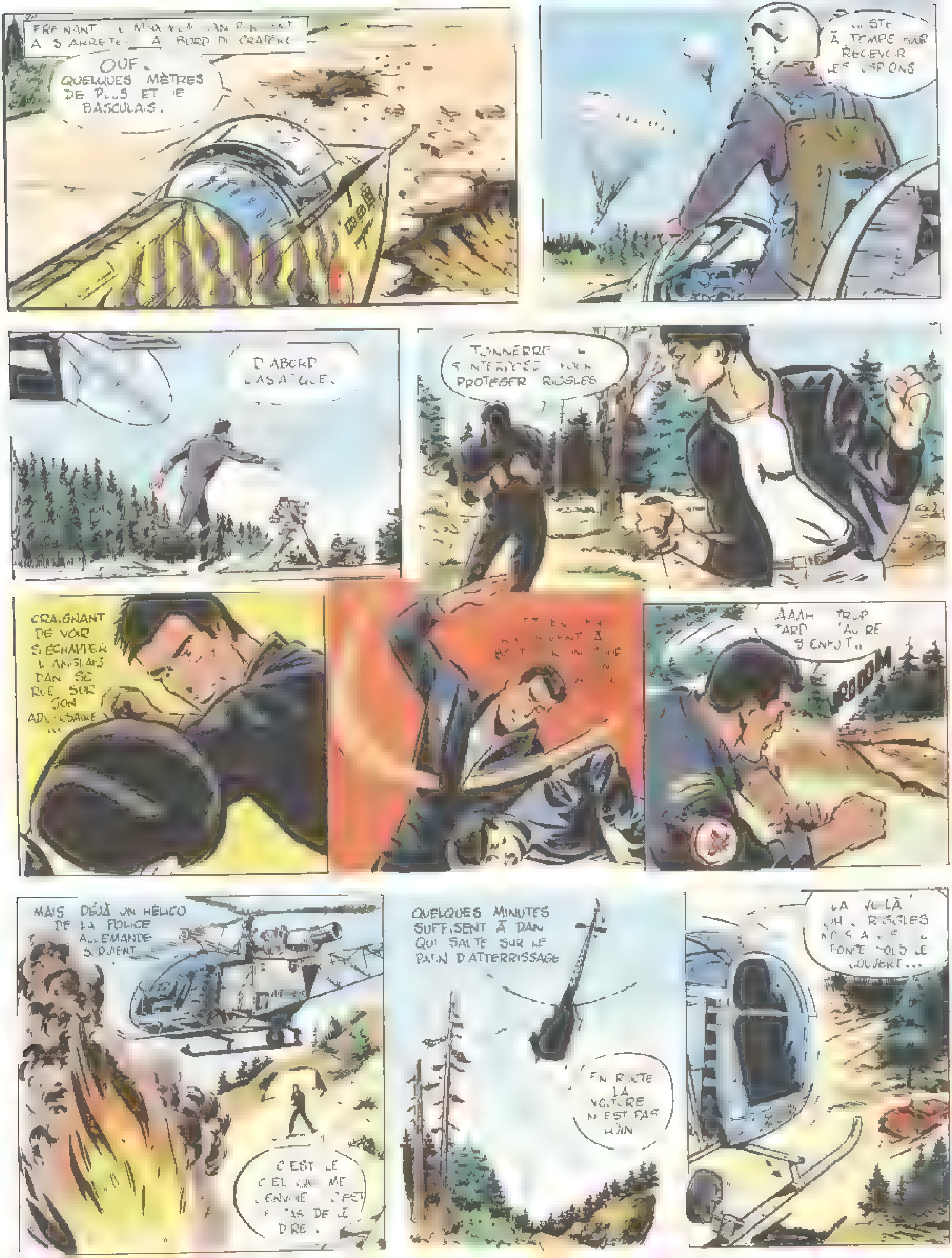
FREINANT ... À S'ARRÊTER À BORD DU CRATÈRE
OUF. QUELQUES MÈTRES DE PLUS ET JE BASCULAIS.
...STE À TEMPS POUR RECEVOIR LES ESPIONS
D'ABORD L'ASIATIQUE.
TONNERRE ! IL S'INTERPOSE POUR PROTÉGER BIGGLES
CRAIGNANT DE VOIR S'ÉCHAPPER L'ANGLAIS DAN SE RUE SUR SON ADVERSAIRE...
AAAH... TROP TARD, L'AUTRE S'ENFUIT...
VROOOM
MAIS DÉJÀ UN HÉLICO DE LA POLICE ALLEMANDE SURVIENT
C'EST LE CIEL QUI ME L'ENVOIE, C'EST LE CAS DE LE DIRE.
QUELQUES MINUTES SUFFISENT À DAN QUI SAUTE SUR LE PATIN D'ATTERRISSAGE
EN ROUTE, LA VOITURE N'EST PAS LOIN
LA VOILÀ ! OH, BIGGLES ... COUVERT...

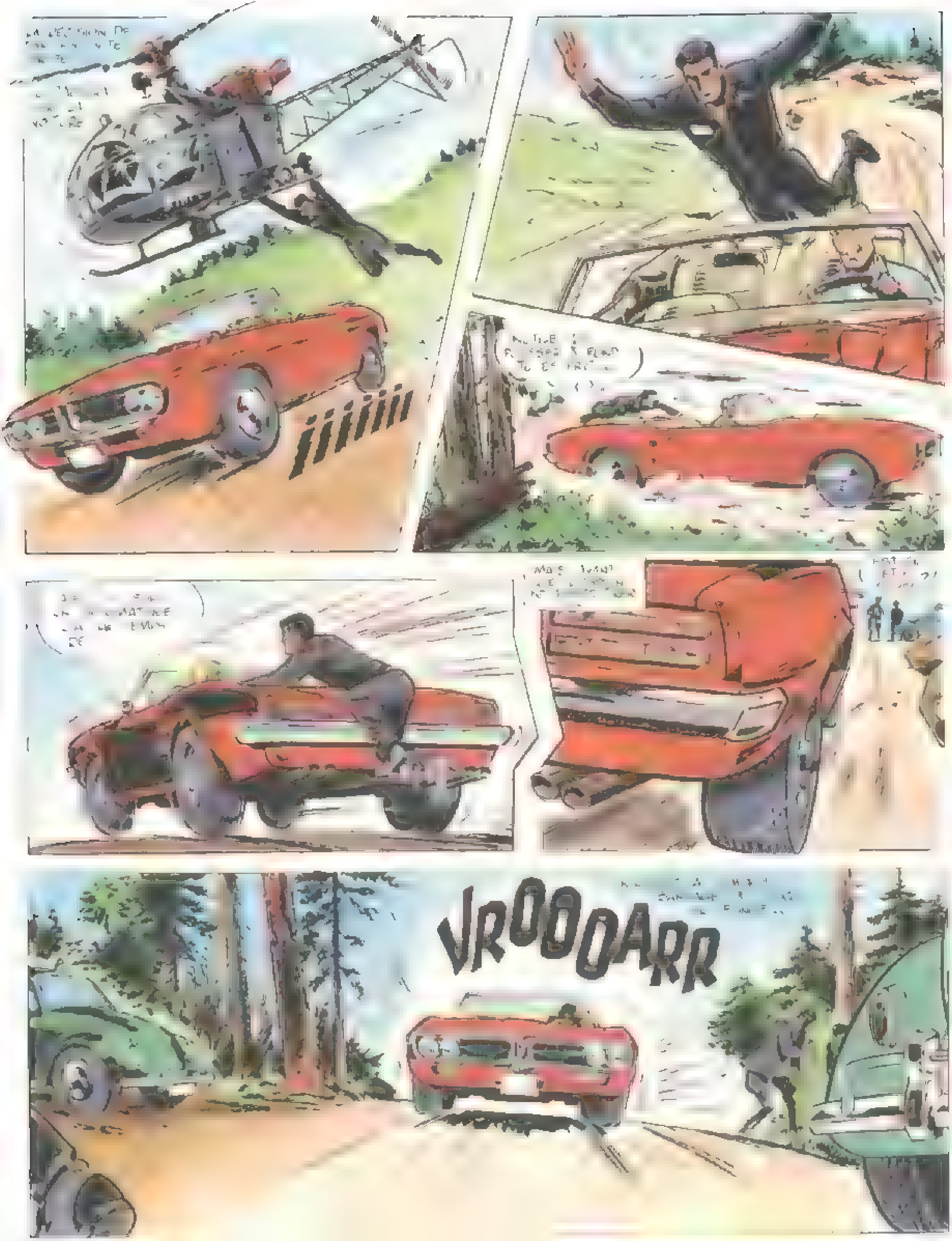
MAIS AVANT
VROOOARR

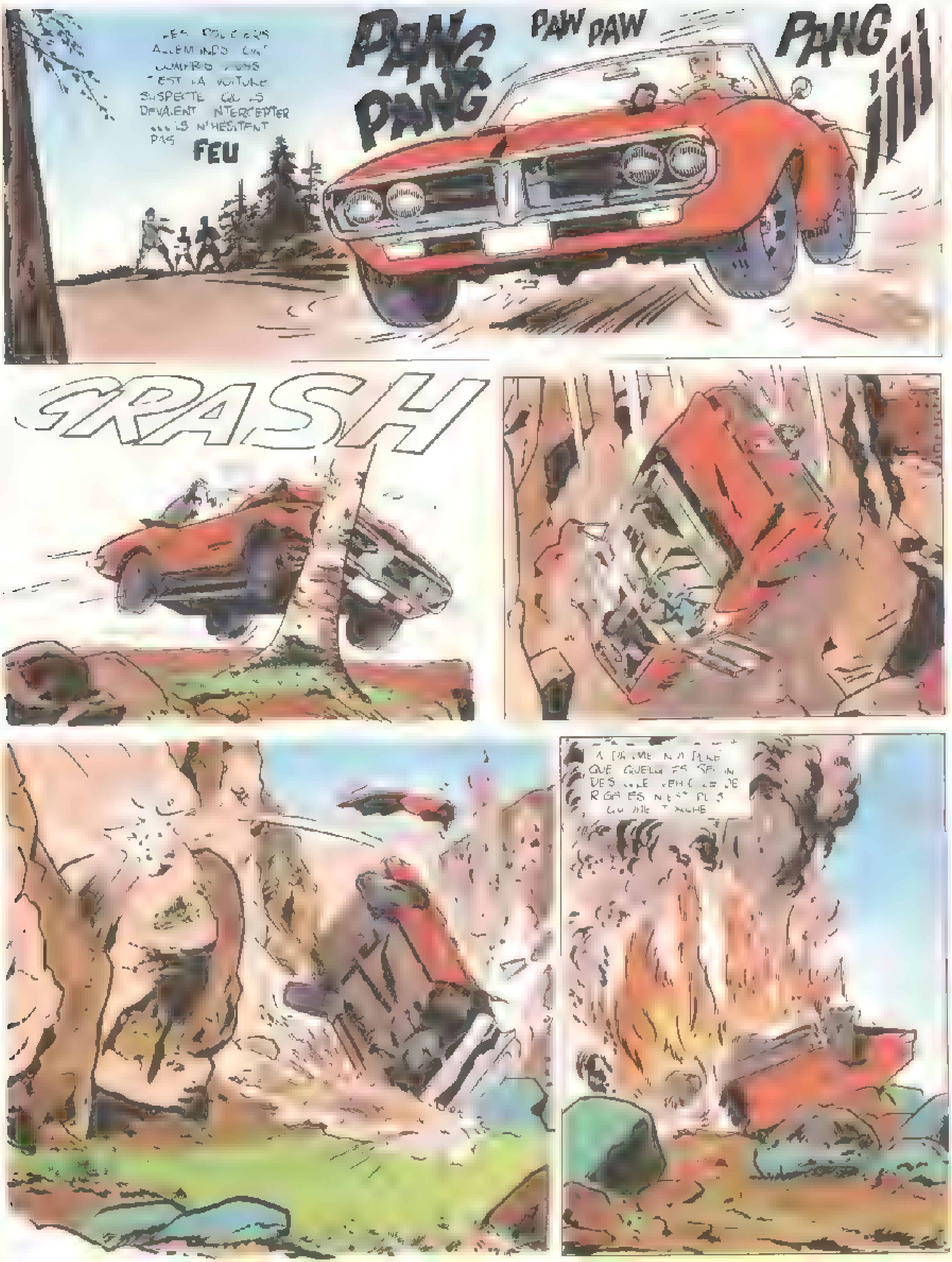
LES POLICIERS ALLEMANDS ONT COMPRIS: C'EST LA VOITURE SUSPECTE QU'ILS DEVAIENT INTERCEPTER ... ILS N'HÉSITENT PAS
FEU
PANG PANG PANG
PAW PAW
PANG
¡¡¡¡
CRASH
LE DRAME N'A DURÉ QUE QUELQUES SECONDES. DÉJÀ LE VÉHICULE DE RIGGIES N'EST PLUS QU'UNE TORCHE

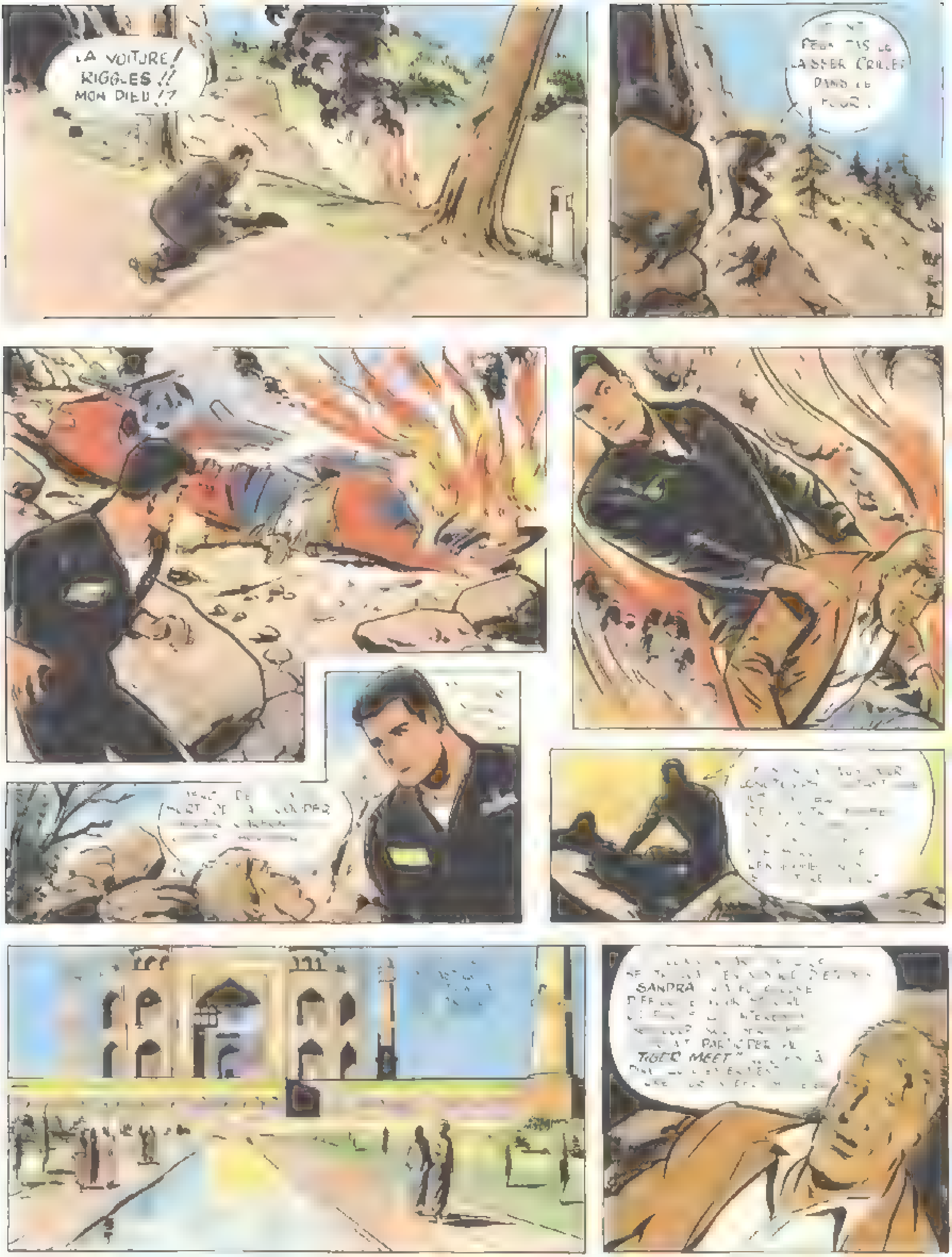
LA VOITURE ! RIGGLES !! MON DIEU !?
PEUX PAS LE LAISSER GRILLER DANS LE FOUR !
SANDRA PARTICIPER TIGER MEET

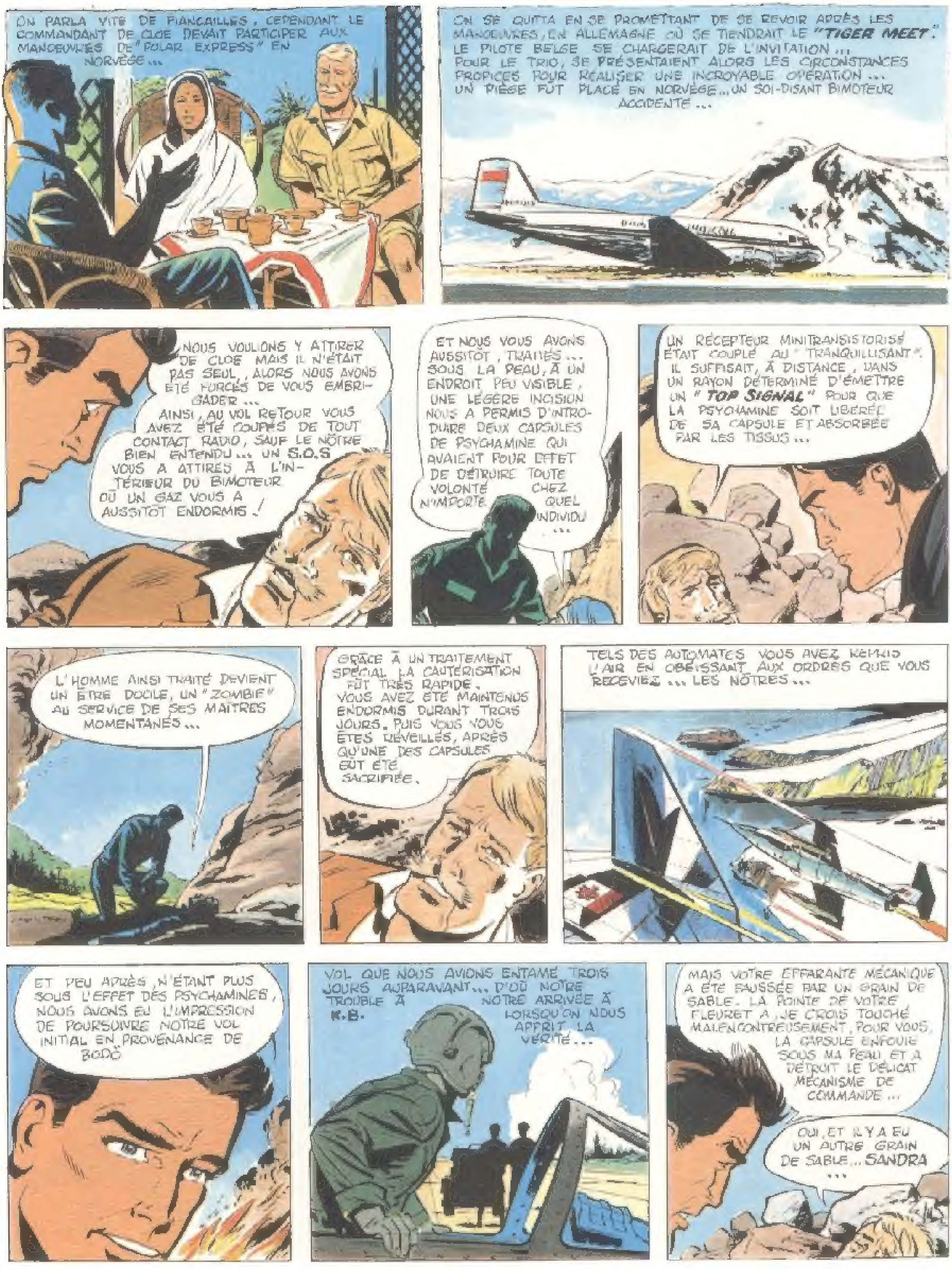
ON PARLA VITE DE FIANÇAILLES. CEPENDANT LE COMMANDANT DE CLOE DEVAIT PARTICIPER AUX MANOEUVRES DE "POLAR EXPRESS" EN NORVÈGE...
ON SE QUITTA EN SE PROMETTANT DE SE REVOIR APRÈS LES MANOEUVRES, EN ALLEMAGNE OÙ SE TIENDRAIT LE **"TIGER MEET"**. LE PILOTE BELGE SE CHARGERAIT DE L'INVITATION... POUR LE TRIO, SE PRÉSENTAIENT ALORS LES CIRCONSTANCES PROPICES POUR RÉALISER UNE INCROYABLE OPÉRATION... UN PIÈGE FUT PLACÉ EN NORVÈGE... UN SOI-DISANT BIMOTEUR ACCIDENTÉ...
NOUS VOULIONS Y ATTIRER DE CLOE MAIS IL N'ÉTAIT PAS SEUL, ALORS NOUS AVONS ÉTÉ FORCÉS DE VOUS EMBRIGADER... AINSI, AU VOL RETOUR VOUS AVEZ ÉTÉ COUPÉS DE TOUT CONTACT RADIO, SAUF LE NÔTRE BIEN ENTENDU... UN S.O.S VOUS A ATTIRÉS À L'INTÉRIEUR DU BIMOTEUR OÙ UN GAZ VOUS A AUSSITÔT ENDORMIS !
ET NOUS VOUS AVONS AUSSITÔT, TRAITÉS... SOUS LA PEAU, À UN ENDROIT PEU VISIBLE, UNE LÉGÈRE INCISION NOUS A PERMIS D'INTRODUIRE DEUX CAPSULES DE PSYCHAMINE QUI AVAIENT POUR EFFET DE DÉTRUIRE TOUTE VOLONTÉ CHEZ N'IMPORTE QUEL INDIVIDU...
UN RÉCEPTEUR MINITRANSISTORISÉ ÉTAIT COUPLÉ AU "TRANQUILLISANT". IL SUFFISAIT, À DISTANCE, DANS UN RAYON DÉTERMINÉ D'ÉMETTRE UN **"TOP SIGNAL"** POUR QUE LA PSYCHAMINE SOIT LIBÉRÉE DE SA CAPSULE ET ABSORBÉE PAR LES TISSUS...
L'HOMME AINSI TRAITÉ DEVIENT UN ÊTRE DOCILE, UN "ZOMBIE" AU SERVICE DE SES MAÎTRES MOMENTANÉS...
GRÂCE À UN TRAITEMENT SPÉCIAL LA CAUTÉRISATION FUT TRÈS RAPIDE. VOUS AVEZ ÉTÉ MAINTENUS ENDORMIS DURANT TROIS JOURS. PUIS VOUS VOUS ÊTES RÉVEILLÉS, APRÈS QU'UNE DES CAPSULES EÛT ÉTÉ SACRIFIÉE.
TELS DES AUTOMATES VOUS AVEZ REPRIS L'AIR EN OBÉISSANT AUX ORDRES QUE VOUS RECEVIEZ... LES NÔTRES...
ET PEU APRÈS, N'ÉTANT PLUS SOUS L'EFFET DES PSYCHAMINES, NOUS AVONS EU L'IMPRESSION DE POURSUIVRE NOTRE VOL INITIAL EN PROVENANCE DE BODÖ
VOL QUE NOUS AVIONS ENTAMÉ TROIS JOURS AUPARAVANT... D'OÙ NOTRE TROUBLE À NOTRE ARRIVÉE À K.B. LORSQU'ON NOUS APPRIT LA VÉRITÉ...
MAIS VOTRE EFFARANTE MÉCANIQUE A ÉTÉ FAUSSÉE PAR UN GRAIN DE SABLE. LA POINTE DE VOTRE FLEURET A, JE CROIS TOUCHÉ MALENCONTREUSEMENT, POUR VOUS, LA CAPSULE ENFOUIE SOUS MA PEAU ET A DÉTRUIT LE DÉLICAT MÉCANISME DE COMMANDE...
OUI, ET IL Y A EU UN AUTRE GRAIN DE SABLE... **SANDRA**...

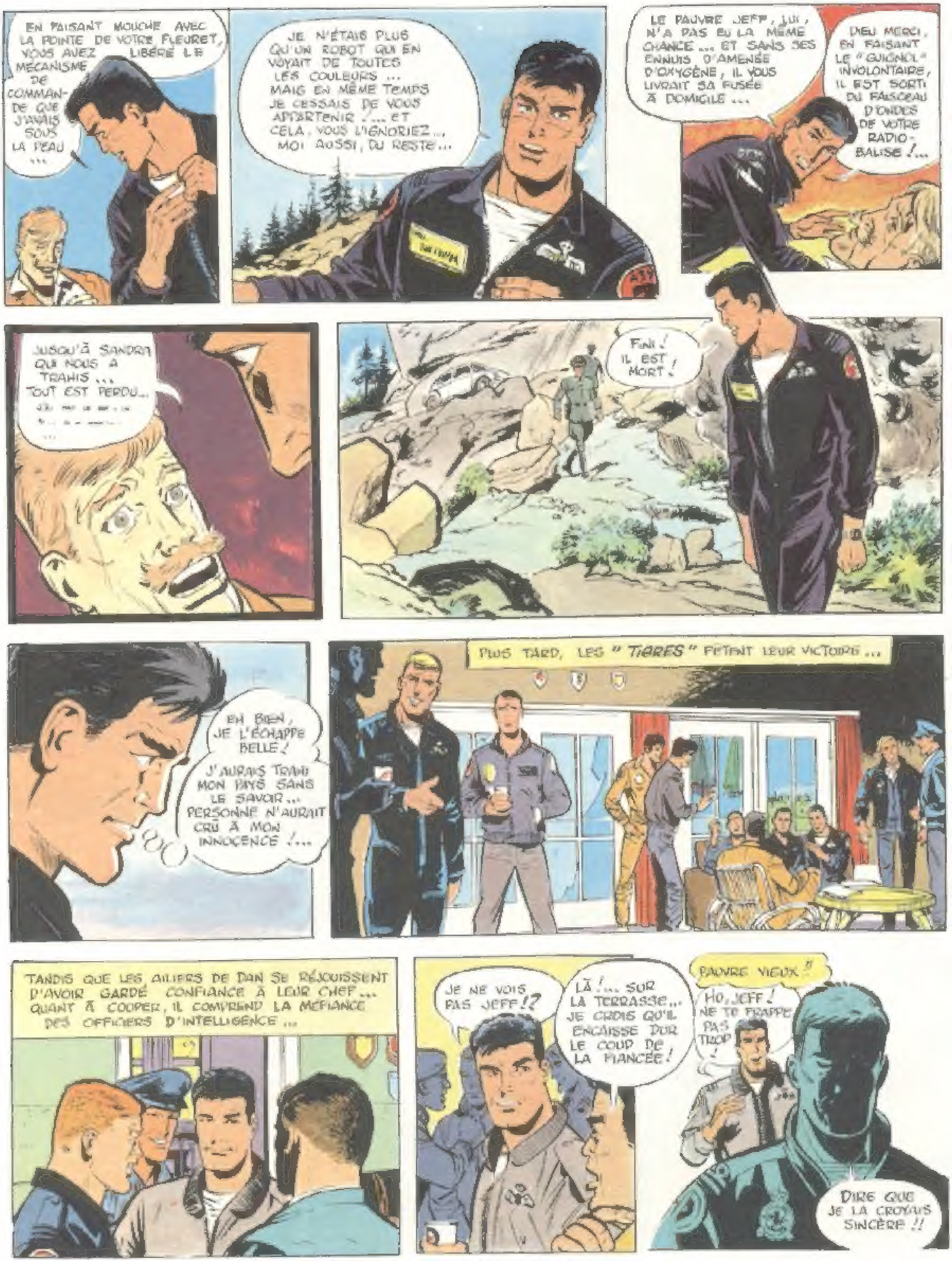
EN FAISANT MOUCHE AVEC LA POINTE DE VOTRE FLEURET, VOUS AVEZ LIBÉRÉ LE MÉCANISME DE COMMANDE QUE J'AVAIS SOUS LA PEAU ...
JE N'ÉTAIS PLUS QU'UN ROBOT QUI EN VOYAIT DE TOUTES LES COULEURS ... MAIS EN MÊME TEMPS JE CESSAIS DE VOUS APPARTENIR !... ET CELA, VOUS L'IGNORIEZ ... MOI AUSSI, DU RESTE ...
LE PAUVRE JEFF, LUI, N'A PAS EU LA MÊME CHANCE ... ET SANS SES ENNUIS D'AMENÉE D'OXYGÈNE, IL VOUS LIVRAIT SA FUSÉE À DOMICILE ...
DIEU MERCI, EN FAISANT LE "GUIGNOL" INVOLONTAIRE, IL EST SORTI DU FAISCEAU D'ONDES DE VOTRE RADIO-BALISE !...
JUSQU'À SANDRA QUI NOUS A TRAHIS ... TOUT EST PERDU ... [illegible] ...
FINI ! IL EST MORT !
EH BIEN, JE L'ÉCHAPPE BELLE ! J'AURAIS TRAHI MON PAYS SANS LE SAVOIR ... PERSONNE N'AURAIT CRU À MON INNOCENCE !...
PLUS TARD, LES "TIGRES" FÊTENT LEUR VICTOIRE ...
TANDIS QUE LES AILIERS DE DAN SE RÉJOUISSENT D'AVOIR GARDÉ CONFIANCE À LEUR CHEF ... QUANT À COOPER, IL COMPREND LA MÉFIANCE DES OFFICIERS D'INTELLIGENCE ...
JE NE VOIS PAS JEFF !?
LÀ !... SUR LA TERRASSE ... JE CROIS QU'IL ENCAISSE DUR LE COUP DE LA FIANCÉE !
PAUVRE VIEUX !
HO, JEFF ! NE TE FRAPPE PAS TROP !
DIRE QUE JE LA CROYAIS SINCÈRE !!

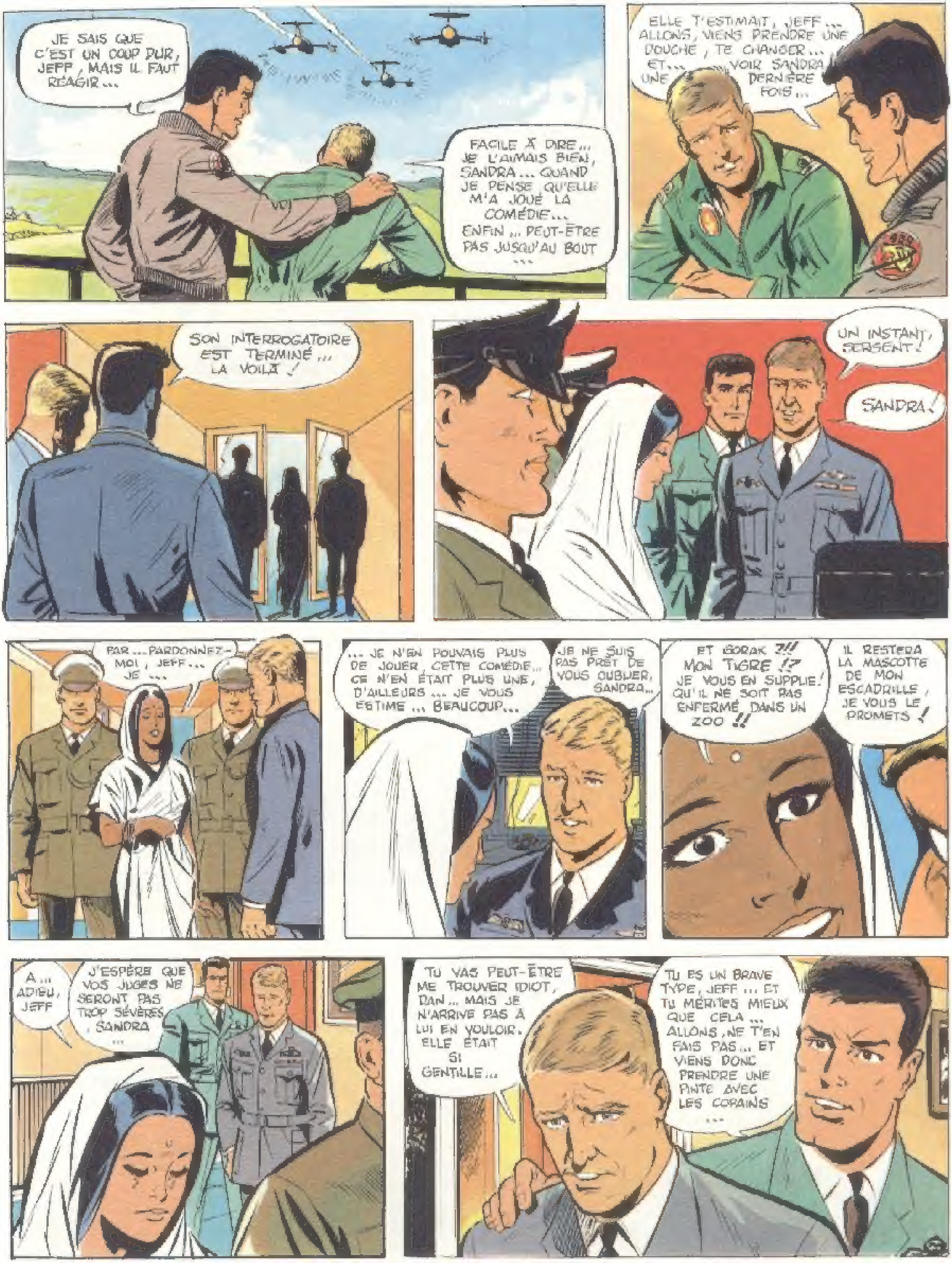
JE SAIS QUE C'EST UN COUP DUR, JEFF, MAIS IL FAUT RÉAGIR...
FACILE À DIRE... JE L'AIMAIS BIEN, SANDRA... QUAND JE PENSE QU'ELLE M'A JOUÉ LA COMÉDIE... ENFIN... PEUT-ÊTRE PAS JUSQU'AU BOUT ...
ELLE T'ESTIMAIT, JEFF... ALLONS, VIENS PRENDRE UNE DOUCHE, TE CHANGER... ET... VOIR SANDRA UNE DERNIÈRE FOIS...
SON INTERROGATOIRE EST TERMINÉ... LA VOILÀ !
UN INSTANT, SERGENT !
SANDRA !
PAR... PARDONNEZ-MOI, JEFF... JE ...
... JE N'EN POUVAIS PLUS DE JOUER CETTE COMÉDIE... CE N'EN ÉTAIT PLUS UNE, D'AILLEURS... JE VOUS ESTIME... BEAUCOUP...
JE NE SUIS PAS PRÊT DE VOUS OUBLIER, SANDRA...
ET GORAK ?!! MON TIGRE !? JE VOUS EN SUPPLIE ! QU'IL NE SOIT PAS ENFERMÉ DANS UN ZOO !!
IL RESTERA LA MASCOTTE DE MON ESCADRILLE, JE VOUS LE PROMETS !
A... ADIEU, JEFF
J'ESPÈRE QUE VOS JUGES NE SERONT PAS TROP SÉVÈRES, SANDRA ...
TU VAS PEUT-ÊTRE ME TROUVER IDIOT, DAN... MAIS JE N'ARRIVE PAS À LUI EN VOULOIR. ELLE ÉTAIT SI GENTILLE...
TU ES UN BRAVE TYPE, JEFF... ET TU MÉRITES MIEUX QUE CELA... ALLONS, NE T'EN FAIS PAS... ET VIENS DONC PRENDRE UNE PINTE AVEC LES COPAINS ...

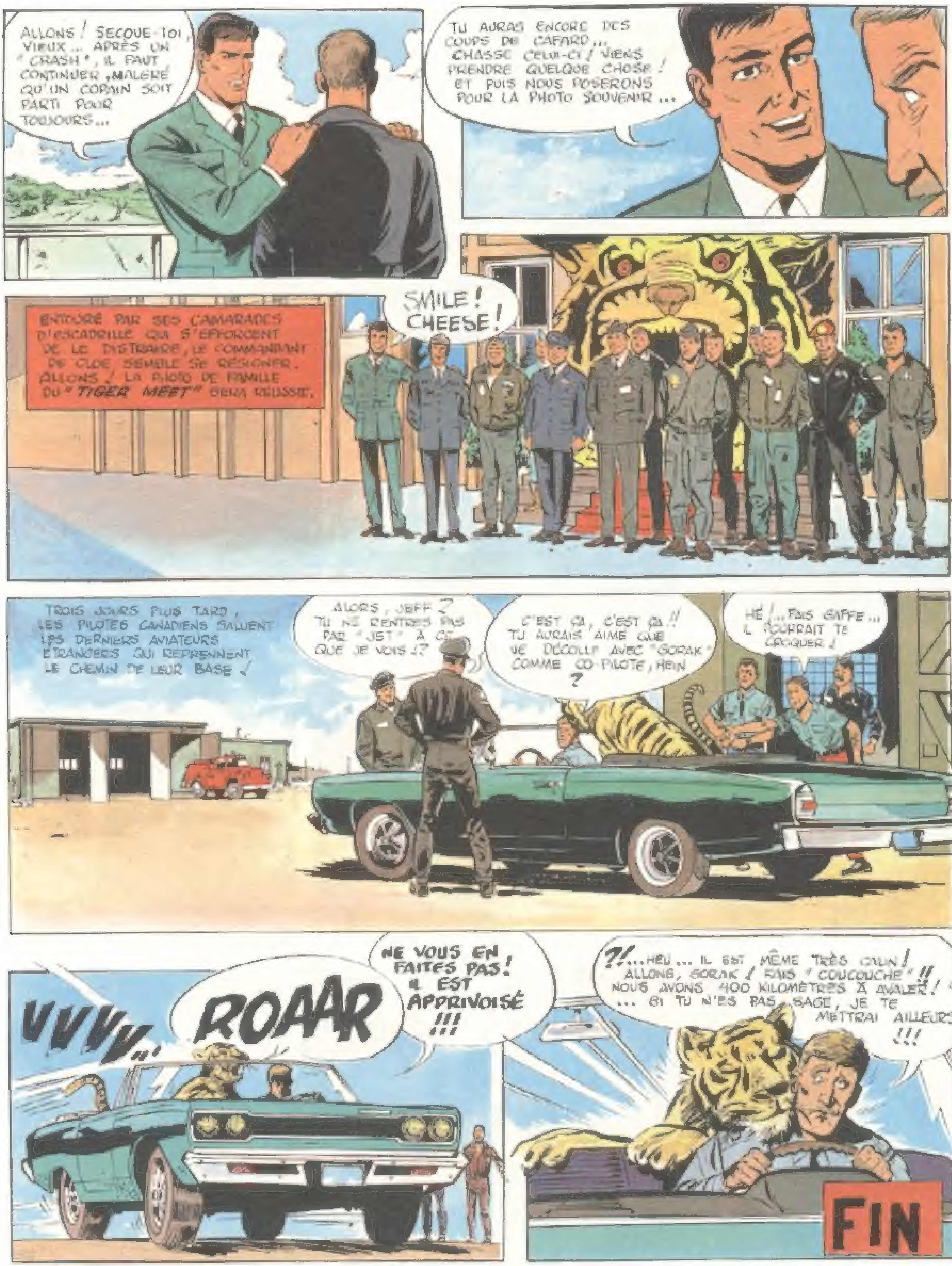
ALLONS ! SECOUE-TOI, VIEUX... APRÈS UN "CRASH", IL FAUT CONTINUER, MALGRÉ QU'UN COPAIN SOIT PARTI POUR TOUJOURS...
TU AURAS ENCORE DES COUPS DE CAFARD... CHASSE CELUI-CI ! VIENS PRENDRE QUELQUE CHOSE ! ET PUIS NOUS POSERONS POUR LA PHOTO SOUVENIR...
ENTOURÉ PAR SES CAMARADES D'ESCADRILLE QUI S'EFFORCENT DE LE DISTRAIRE, LE COMMANDANT DE CLOE SEMBLE SE RÉSIGNER. ALLONS ! LA PHOTO DE FAMILLE DU "TIGER MEET" SERA RÉUSSIE.
SMILE ! CHEESE !
TROIS JOURS PLUS TARD, LES PILOTES CANADIENS SALUENT LES DERNIERS AVIATEURS ÉTRANGERS QUI REPRENNENT LE CHEMIN DE LEUR BASE !
ALORS, JEFF ? TU NE RENTRES PAS PAR "JET" À CE QUE JE VOIS !?
C'EST ÇA, C'EST ÇA !! TU AURAIS AIMÉ QUE JE DÉCOLLE AVEC "GORAK" COMME CO-PILOTE, HEIN ?
HÉ !... FAIS GAFFE... IL POURRAIT TE CROQUER !
VVVV...
ROAAR
NE VOUS EN FAITES PAS ! IL EST APPRIVOISÉ !!!
?!... HEU... IL EST MÊME TRÈS CALIN ! ALLONS, GORAK ! FAIS "COUCOUCHE" !! NOUS AVONS 400 KILOMÈTRES À AVALER ! ... SI TU N'ES PAS SAGE, JE TE METTRAI AILLEURS !!!
FIN